



CÉRÉMONIE DES VOEUX 2026

HUBERT ARNAUD



1



BILAN DE L'ANNÉE 2025

2



**BILAN DE
MANDAT
(2020-2026)**

SOMMAIRE



RENFORCEMENT DE LA SÉCURITÉ & DE L'ENTRETIEN DU PATRIMOINE DE LA COMMUNE

La commune a souhaité cette année encore, renforcer la sécurité de ses routes communales, par la réalisation de travaux d'entretien de voirie.

Je souhaite remercier notre partenaire le Département de l'Isère, qui finance chaque année ces travaux de voirie à hauteur de 40%, permettant à la commune d'investir en matière de sécurité routière.

RENFORCEMENT : SÉCURITÉ & ENTRETIEN

1. LES VOIRIES

Les voiries suivantes ont été refaites pour un total d'environ
136 000 € HT

A- CHEMIN DE L'ORMEAU

Coût prévisionnel des travaux : 20 000 € HT

C- MONTÉE DE LA PLANTA

Coût prévisionnel des travaux : 21 000 € HT

B- MONTÉE DES MORÊTS

Coût prévisionnel des travaux : 13 000 € HT

D- POSE D'ENROBÉ

Coût prévisionnel des travaux : 82 000 € HT

RENFORCEMENT : SÉCURITÉ & ENTRETIEN

1. LES VOIRIES

E- AMÉNAGEMENT DE LA VOIE PARKING DU 6 FÉVRIER 1968

Coût prévisionnel des travaux : 128 000 € HT

En 2025, la commune a lancé le réaménagement de la voie parking du 6 février 1968, grâce à la **participation financière de l'état et du Département (amende de police)**.

Cette voie qui débute par l'aire de loisirs du Claret située à l'entrée du bourg d'Autrans draine des flux de plus en plus importants d'utilisateurs.

L'aménagement de cette voie permettra une meilleure répartition sécurisée des flux ainsi que des stationnements optimisés.

RENFORCEMENT : SÉCURITÉ & ENTRETIEN

2. LES PONTS

En 2025, nous avons pu réaliser la réfection de 2 ponts très endommagés :
Le vieux Moulin à Méaudre et le Château à Autrans

Coût total des travaux : 330 000 € HT

PONT DU VIEUX MOULIN (MÉAUDRE)

AVANT



APRÈS

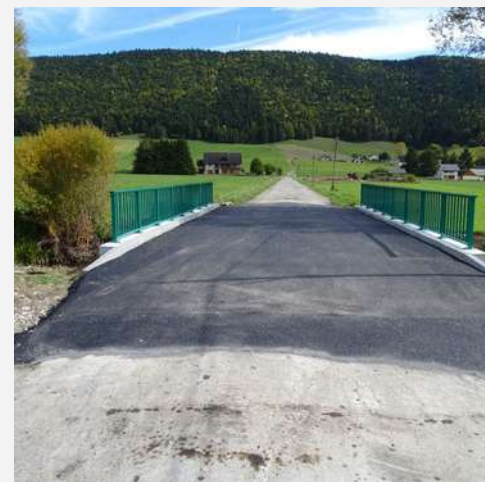

PONT DU CHÂTEAU (AUTRANS)

AVANT



APRÈS



RENFORCEMENT : SÉCURITÉ & ENTRETIEN

3. MOBILITÉ DOUCE

AMÉNAGEMENT DE LA ROUTE DES FARLAIX EN
DIRECTION DU CENTRE NORDIQUE

Coût prévisionnel des travaux : 41 667, 00 € HT

CRÉATION D'UN CHAUCIDOU

Concernant nos travaux de sécurité et d'entretien, nous sommes heureux d'avoir pu réaliser le circuit de mobilité douce appelé **Chaucidou** sur la route du Farlaix en direction du centre nordique d'Autrans.

Cet aménagement, d'un **coût de près de 40 000€**, a été financièrement accompagné de la CCMV



QU'EST-CE QUE C'EST ?

Routes composées d'une voie centrale sans marquage axial pour les véhicules motorisés et de deux bandes latérales pour les piétons et les cyclistes

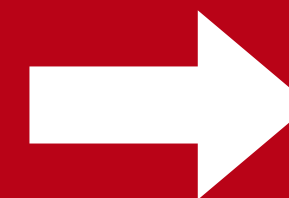

**LIMITÉS AU MAXIMUM À 70 KM/H
PRIORITÉ AUX CYCLISTES**

RENFORCEMENT : SÉCURITÉ & ENTRETIEN

4. ÉQUIPEMENTS

INSTALLATION DE DEUX HANGARS DE STOCKAGE POUR
DAMEUSES Coût prévisionnel des travaux : 158 920,11 € HT

Une entreprise locale employant environ 80 salariés et implantée sur notre commune, a souhaité s'agrandir et recherchait pour ce faire des locaux plus grands, lui permettant d'accueillir de nouvelles équipes.

Nous avons pu proposer à cette entreprise d'intégrer le bâtiment communal situé au Tortolon, et ainsi lui permettre de rester implantée à Autrans-Méaudre en Vercors.

Dans le cadre de cette opération, nous avons également pu maintenir le local de chasse de l'ACCA attenant au bâtiment.

Avec la recette de la vente de ce bâtiment qui abritait dameuses et équipements communaux, la commune a acheté 2 hangars pour y entreposer ses engins et matériaux :

- 1 hangar situé à Méaudre (remontées mécaniques)
- 1 hangar situé à Autrans (La Sure)

C'est une opération 'blanche' puisque ces hangars ont été financés par le prix de vente du Tortolon. (env 150 000€)
Nous sommes donc heureux d'avoir pu aider une entreprise locale dans sa démarche d'extension, tout en trouvant une alternative efficace à la conservation de nos biens communaux.



RENFORCEMENT : SÉCURITÉ & ENTRETIEN

4. ÉQUIPEMENTS

RÉNOVATION ÉNERGÉTIQUE DU CENTRE NORDIQUE
D'AUTRANS Coût prévisionnel des travaux : 457 000,00 € HT

Enfin la commune a démarré en 2025 une opération d'investissement majeure, lui permettant de répondre à l'obligation réglementaire de sobriété énergétique : le décret tertiaire impose en effet une réduction progressive de notre consommation d'énergie par bâtiment de 1 000m² et plus, afin de lutter contre le changement climatique.

Cette opération est la rénovation énergétique du centre nordique d'Autrans. Grâce à cette opération qui se poursuivra en 2026, nous ciblons un gain énergétique potentiel de 60%, soit une économie énergétique annuelle de 191 000 Kw estimée à 16 000€/an.

Le cout de l'opération devrait s'élever à la somme de 460 000€, et nous **bénéficions ici encore de l'aide du département à hauteur de 150 000€.**

La CCMV contribue également au titre des vestiaires intégrés dans le bâtiment.



AUTRES INVESTISSEMENTS

LA COMMUNE S'EST ÉGALEMENT ENGAGÉE DANS DIFFÉRENTES BRANCHES ET SERVICES :

PATRIMOINE BÂTI

- Entretien courant des 27 bâtiments communaux
- Entretien des écoles
- Aménagement et ameublement de logements communaux pour répondre aux besoins des saisonniers et ainsi en accueillir une quinzaine

PATRIMOINE NATUREL

- Préemption de 3 parcelles forestières
- Achat de la mare pédagogique du Farlaix

INVESTISSEMENT DES ÉLUS DANS L'INTERCOMMUNALITÉ :

- Transfert de la compétence eau et assainissement
- Mise en œuvre de la compétence mobilité
- Mise en œuvre de la convention territoriale globale
- Mise en œuvre du PLUI-h

2 BILAN DE MANDAT

(2020-2026)



2016

**Fusion de deux villages
complémentaires**



2026

Projet résilience - HORIZON 2040

2016 : FUSION DE DEUX COMMUNES

Comme vous le savez, Autrans et Méaudre ont fusionné en 2016.

Grâce à cette fusion administrative, notre commune nouvelle a pu **conserver sa dotation de fonctionnement**, et ainsi **éviter une perte financière estimée à 300 000 euros par an depuis 2016**.

Sans la fusion, notre dotation aurait diminué d'au moins 30%, pour passer de 900 000€ à 600 000€ d'aides de l'état.

Cette fusion se révélait, et se révèle être aujourd'hui encore, une force et un atout majeur pour notre commune et ses habitants.

Cette fusion n'empêche pas nos 2 villages de conserver leurs spécificités respectives, les rendant ainsi bien identifiables et complémentaires.

AUTRANS

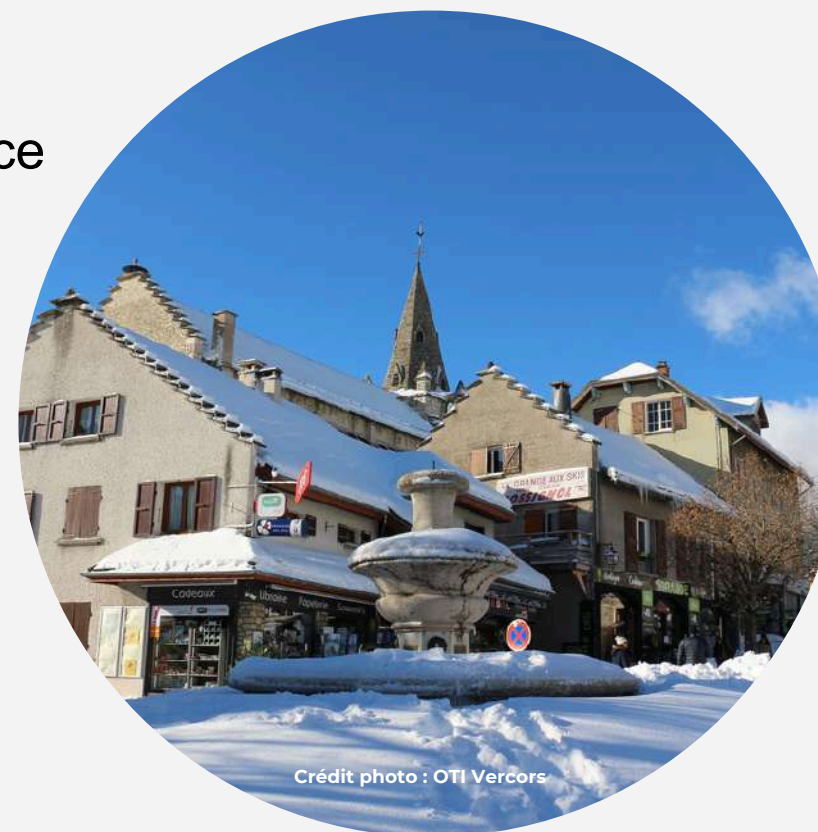

MÉAUDRE



NOTRE DOMAINE NORDIQUE

SKI NORDIQUE



Crédit photo : Focus Outdoor



SAISON 2024 - 2025

3^{ÈME}
**DOMAINE NORDIQUE
DE FRANCE**

Source : France Bleu (15/04/2025)

STADE DE BIATHLON DAVID MORETTI



- Pas de tir de 30 cibles à 50 mètres, couvertes et éclairées
- Pas de tir de 14 cibles à 10 mètres
- Pas de tir de 12 cibles à 10 mètres

AMÉNAGEMENT DE L'ACCUEIL DU PLATEAU DE GÈVE



Maquette accueil du secteur nordique de Gève

CRÉATION D'UN ESPACE D'ACCUEIL FONCTIONNEL

En partenariat avec le Parc Naturel Régional du Vercors

- Salle hors-sac + accès PMR
- Espace école de ski
- Espace pisteurs
- Local technique
- Sanitaires

NOTRE DOMAINE NORDIQUE

SKI NORDIQUE



Crédit photo : Focus Outdoor



SAISON 2024 - 2025

3^{ÈME}
**DOMAINE NORDIQUE
DE FRANCE**

Source : France Bleu (15/04/2025)

STADE DE BIATHLON DAVID MORETTI



- **Pas de tir de 30 cibles à 50 mètres, couvertes et éclairées**
- **Pas de tir de 14 cibles à 10 mètres**
- **Pas de tir de 12 cibles à 10 mètres**

La commune peut être fière de disposer du 3^e domaine nordique de France, grâce au site de Gève, qui a par ailleurs inauguré en 2021 son nouveau pas de tir David Moretti, en mémoire à l'entraîneur et directeur des équipes de France de biathlon de 1978 à 1994.

Crédit photo : Focus Outdoor

NOTRE DOMAINE NORDIQUE

Pour poursuivre la mise en valeur du site de Gève, un nouveau projet d'aménagement d'un accueil à l'entrée du domaine a été lancé en 2025 : **AMÉNAGEMENT ACCUEIL GÈVE**

Le site de Gève est un espace naturel répondant autant aux besoins des sportifs de hauts niveaux qu'aux attentes d'une fréquentation touristique et familiale ; et ce sur les 4 saisons.

Il apparaissait cependant nécessaire de prévoir des aménagements permettant d'accueillir dans des conditions satisfaisantes l'ensemble de ces publics.

C'est pourquoi la commune porte un projet de réaménagement de la porte d'entrée du site de Gève afin de rendre ce site plus accueillant et attractif pour le public en toute saison.

La construction de ce projet se fera en plusieurs étapes et sur plusieurs mois.

Il s'intègre également dans une démarche plus globale qu'est la transition des sites nordiques ; démarche réalisée en partenariat avec le Parc Naturel Régional du Vercors.

AMÉNAGEMENT DE L'ACCUEIL DU PLATEAU DE GÈVE



Maquette accueil du secteur nordique de Gève

Credit photo : Focus Outdoor

CRÉATION D'UN ESPACE D'ACCUEIL FONCTIONNEL

En partenariat avec le Parc Naturel Régional du Vercors

- **Salle hors-sac + accès PMR**
- **Espace école de ski**
- **Espace pisteurs**
- **Local technique**
- **Sanitaires**

NOTRE DOMAINE ALPIN

SECTEUR D'AUTRANS



- **Un enneigement naturel préservé**
- **Des activités douces et variées**

SECTEUR DE MÉAUDRE



ÉQUIPEMENTS NEIGE DE CULTURE

- **Garantir l'ouverture et la continuité de la saison**
- **Sécuriser et améliorer la qualité des pistes**
- **Usage raisonné et responsable**

Sur Autrans, le site de la Sure disposant d'un enneigement naturel préservé, complète l'offre de ski par la pratique du ski alpin.

Sur Méaudre, la maîtrise de la neige de culture permet le maintien de l'ouverture de ses domaines de ski et la continuité de la saison, par un usage raisonné et éco responsable. Cela nous permet de sécuriser et améliorer la qualité des pistes.

DOMAINE DES NARCES : UN ESPACE PARTAGÉ DES MULTI-ACTIVITÉS

Le domaine des Narces constitue un espace partagé offrant de multiples activités.

En effet nous avons pu mettre en place une diversification du site, qui se démarque grâce des activités complémentaires :

SKI DE RANDONNÉE NORDIQUE



C crédit photo : Karine Papa-Buisson

- **Plaisir de la glisse**

TRAÎNEAUX À CHIENS



- **Musher professionnel**

RAQUETTES À NEIGE



- **Création de 3 nouveaux sentiers raquettes**

DOMAINE DES NARCES : UN ESPACE PARTAGÉ DES MULTI-ACTIVITÉS

Depuis l'été dernier, le site accueille un nouveau parcours ludique et pédagogique en accès libre – composé d'épreuves sur 3km pour tous les âges - **élaboré** par notre **Conseil Municipal des Jeunes**.

Ce projet a permis :

- D'engager la commune dans une démarche de diversification touristique car le parcours est accessible sur les 4 saisons
- De permettre aux jeunes du CMJ de s'approprier un projet qui met en lumière leur territoire,
- De sensibiliser les jeunes au respect de l'environnement et aux valeurs d'entraide
- De valoriser le site des Narces et toucher tous les publics dont les enfants

Remerciements :

- À Noelle Donet et Guillaume Henry et Pierre Weick, de l'équipe municipale pour leur engagement sur ce projet, le suivi et l'accompagnement des jeunes
- Aux jeunes du CMJ pour leur implication tout au long du projet : de sa création à son montage sur site
- Aux partenaires financeurs : Le département et la CAF

PARCOURS LUDO-PÉDAGOGIQUE



ENQUÊTE AUX FILS DES ARBRES

- **3 km de parcours**
Accès libre
- **10 défis**
- **Possibilité d'acheter le livret explicatif & boussole**

NOS ATOUTS

PISCINE



**ÉTÉ 2025 :
25 264 ENTRÉES**

**↑ + 2 000
ENTRÉES
PAR RAPPORT À 2024**

VTT



**RENFORCEMENT DE
L'OFFRE VTT EN
COLLABORATION AVEC LA
CCMV**

- Fusion des sites FFC existants
- Balisage des itinéraires gravel
- Entretien / balisage des sentiers existants

TYROLIENNE GÉANTE



**UN NOUVEL ACCUEIL POUR
LA TYROLIENNE GÉANTE**



Méaudre héberge la piscine communale en période estivale, participant ainsi à l'attractivité 4 saisons du Territoire.

Des offres VTT viennent renforcer les activités estivales, et contribuent fortement à la diversification des activités sur les 4 saisons ; tout comme la tyrolienne

NOS ATOUTS

Le site de la Molière, Espace Naturel Sensible, est fortement plébiscité en période estivale et doit être protégé par la mise en place de régulations des fréquentations.

L'opération 'le Bol d'air de la Molière', permettant l'accès en navette à la Molière en été, s'opère avec l'appui du Parc Naturel Régional Du Vercors.

BOL D'AIR POUR LA MOLIÈRE



COLLABORATION AVEC LE PARC NATUREL RÉGIONAL DU VERCORS

- Régulation de la fréquentation
- Samedis & dimanches, accès à la Molière en télésiège, en navette, à vélo ou à pieds



PROJET RÉSILIENCE - HORIZON 2040

Ma période de mandat se termine en 2026, mais les projets continueront et seront portés par une nouvelle équipe municipale.

Je suis heureux et fier de confier à mon successeur une feuille de route que nous avons élaborée avec mon équipe sur la base des réflexions des habitants de notre commune à travers le projet Résilience ; feuille de route qui sera à décliner sur les 15-20 prochaines années.

PROJET RÉSILIENCE - HORIZON 2040

Un rappel historique de l'origine de ce projet Résilience, qui découle de la situation de crise de la saison hivernale 2022 2023.

Comme vous le savez, la situation financière des remontées mécaniques de la commune se dégrade fortement sur cette saison 2022 2023, alertant la Chambre Régionales des Comptes, qui nous impose alors l'organisation d'un nouveau modèle économique.

De cette crise est née une opportunité : celle de travailler ensemble pour construire ce nouveau modèle économique, social, environnemental et touristique.

CONTEXTE

1

SAISON HIVERNALE 2022-2023

Dégradation de la
situation financière de
la régie des remontées
mécaniques

2

ALERTE DE LA CHAMBRE RÉGIONALE DES COMPTES

Organisation d'un
nouveau modèle de
gestion des domaines
alpin pour la saison
2023-2024

3

VOLONTÉ COMMUNALE D'ÉLABORER UNE STRATÉGIE DE RÉSILIENCE

Enjeux touristiques,
économiques, sociaux
et environnementaux

PROJET RÉSILIENCE - HORIZON 2040

NOUVEAU MODÈLE ÉCONOMIQUE DES STATIONS

Nous avons tout d'abord dû redessiner le modèle de la station, en diminuant les charges de personnel par des périodes d'ouverture réduites, tout en restant compatibles avec le niveau d'enneigement des stations et des pics de fréquentation.

Agilité et adaptabilité sont les maîtres mots de cette nouvelle organisation. La polyvalence du personnel permet d'optimiser par ailleurs les coûts.

Grâce à ce nouveau modèle, nos 4 budgets sont à l'équilibre.

PERMET DE
DIMINUER LES FRAIS
DE PERSONNEL

POLYVALENCE
DU PERSONNEL

COMPATIBILITÉ DES
PÉRIODES D'OUVERTURES
DES STATIONS AVEC
L'ENNEIGEMENT

**4 BUDGETS À
L'ÉQUILIBRE**

PROJET RÉSILIENCE - HORIZON 2040

5 AXES DE TRAVAIL ISSUES DES RÉUNIONS PUBLIQUES



**UNE OFFRE EN
LOGEMENTS MIEUX
ADAPTÉES AUX
BESOINS**

**CONTRIBUER AU
VIVRE ENSEMBLE ET
AU DÉVELOPPEMENT
DE LA COMMUNE**

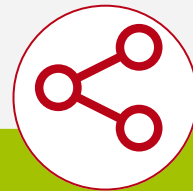

**VERS UNE
ÉCONOMIE
DIVERSIFIÉE**

**SOUTENIR
L'ÉCONOMIE
LOCALE NON LIÉE
AU TOURISME**



**VERS UN TOURISME
PLUS DURABLE**

**ADAPTER NOTRE
DÉVELOPPEMENT À UN
ENNEIGEMENT
DÉGRADÉ ET
CONSOLIDER LES
ACTIVITÉS SANS NEIGE**



**DEUX VILLAGES
UNIS ET ANIMÉS
TOUTE L'ANNÉE**

**FAVORISER LE VIVRE-
ENSEMBLE ENTRE
GÉNÉRATIONS ET AVEC
CEUX QUI FRÉQUENTENT
LA COMMUNE**



**TENDRE VERS
DAVANTAGE
D'ÉCHANGES ET DE
TRANSVERSALITÉ**

**IMPLIQUER TOUTES LES
PARTIES PRENANTES
POUR RENFORCER LA
PERTINENCE DU
PROJET**

RÉSILIENCE - HORIZON 2040

FOCUS

LES ÉCOUGES / VILLAGE OLYMPIQUE

L'un des axes qui nous a le plus préoccupé est le logement.

Sur Autrans, des études ont été lancées sur le devenir du tènement des Ecouges / Village Olympique pour permettre sa requalification urbaine sur les 20 ans à venir.

150 logements pourront y être proposés : en accession libre d'une part, mais également en accession à la propriété aidée via des programmes types Bail Réel et Solidaire ; ou encore en locatif aidé, par la mise à disposition de logements en location aidée.

Ce tènement pourra accueillir de nouvelles offres de service public mais également des entreprises et des artisans.

FACILITER L'ACCÈS AU
LOGEMENT POUR
TOUS

PROPOSER LA CRÉATION DE :

- 150 LOGEMENTS (ACCESSION LIBRE ET AIDÉE (BRS & LOCATION SOCIALE))
- FAVORISER L'INSERTION D'ENTREPRISES
- CRÉATION SERVICES PUBLICS

**Renforcer la faisabilité de
ce projet de requalification urbaine sur
les 20 ans à venir**

RÉSILIENCE - HORIZON 2040

FOCUS

PARCELLE DE LA TOUR

Sur Méaudre, le **terrain communal de la Tour** serait en mesure de proposer une offre de quelques logements en **accession aidée à la propriété** (Bail Réel et Solidaire).

Ce projet sera repris par mes successeurs, comme l'a voté le Conseil municipal en novembre dernier.

14
LOGEMENTS

exclusivement accessible en BRS

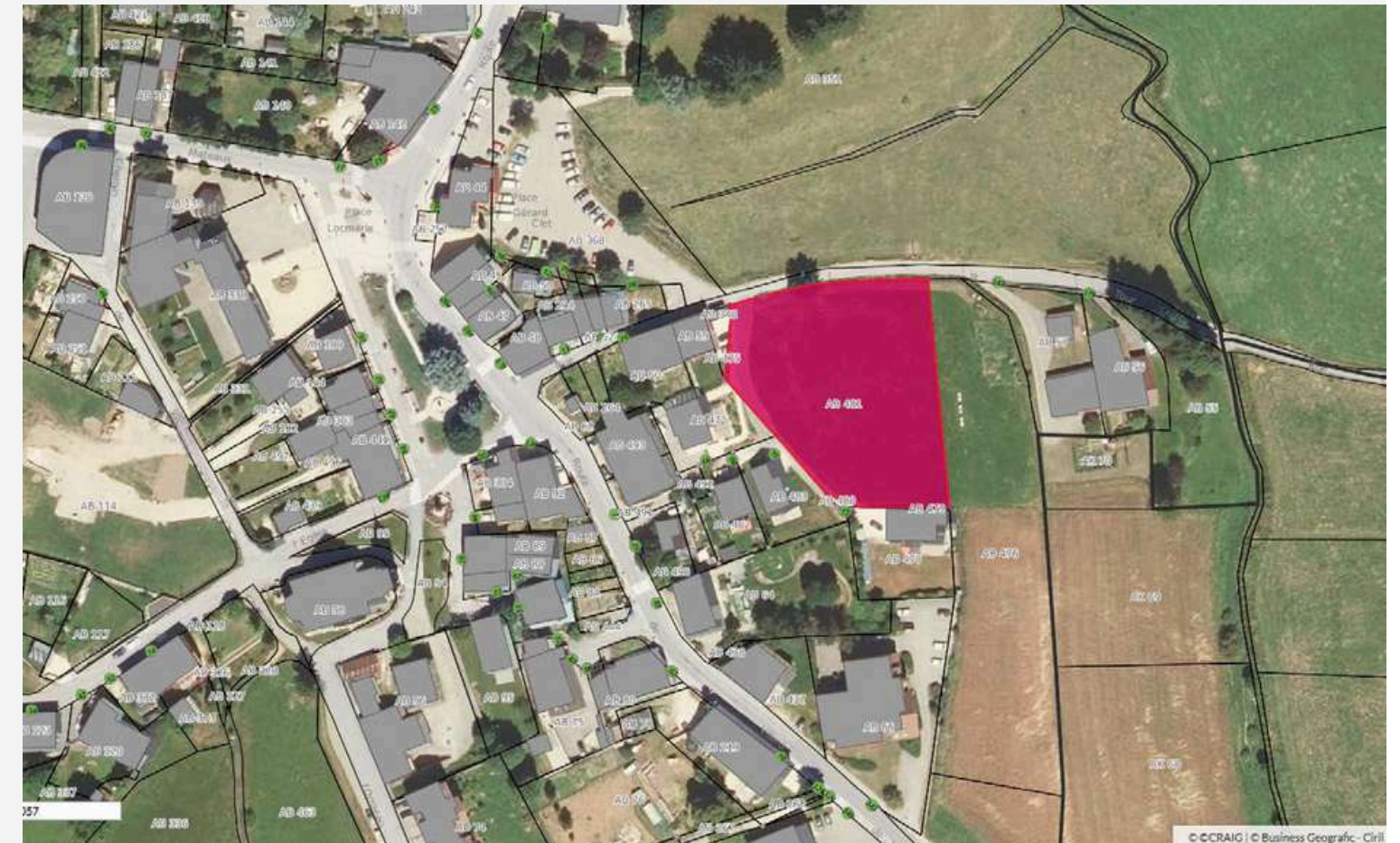

CONCLUSION

CE DERNIER MANDAT S'EST DÉROULÉ DANS UN CONTEXTE DIFFICILE ET COMPLEXE :

■ **AU PLAN NATIONAL, AVEC :**

- La crise sanitaire du COVID
- Une crise énergétique
- Une complexification administrative
- La réduction des subventions publiques
- Des revendications et des exigences de certains de nos concitoyens

■ **AU PLAN LOCAL, AVEC :**

- La mise en œuvre concrète et pratique de la fusion, notamment en ce qui concerne l'organisation des services municipaux et des services aux habitants
- Le dossier des Ecouges et du VO, et le contentieux au Tribunal administratif
- Un patrimoine immobilier vieillissant qui doit être rénové (écoles, piscine, centre nordique...)
- Le changement climatique et son impact notamment sur nos activités hivernales qui nous obligent de nous adapter

CONCLUSION

Malgré ce contexte nous avons réussi à maintenir le cap pour continuer à assurer les services publics à nos habitants et accueillir nos visiteurs et touristes, et projeter notre magnifique commune dans l'avenir:

- Une situation financière saine de nos 4 budgets
- Une équipe technique au service des habitants, réorganisée et motivée,
- Le maintien de l'ouverture de nos 2 sites de ski alpin grâce à une adaptation et une agilité constantes
- Une politique d'investissement raisonnable
- Le projet " Résilience Horizon 2040 " co-construit avec les habitants pour nous projeter dans le futur

Ce résultat a été rendu possible grâce à un travail d'équipe et à une forte implication des services municipaux et de mes collègues élus.

Je tiens à leur adresser, à toutes et tous, mes très sincères remerciements

MERCI À HUBERT ARNAUD POUR SES

31 ANS

au service de la commune d'Autrans-Méaudre en Vercors et de
la Communauté de Communes du Massif du Vercors

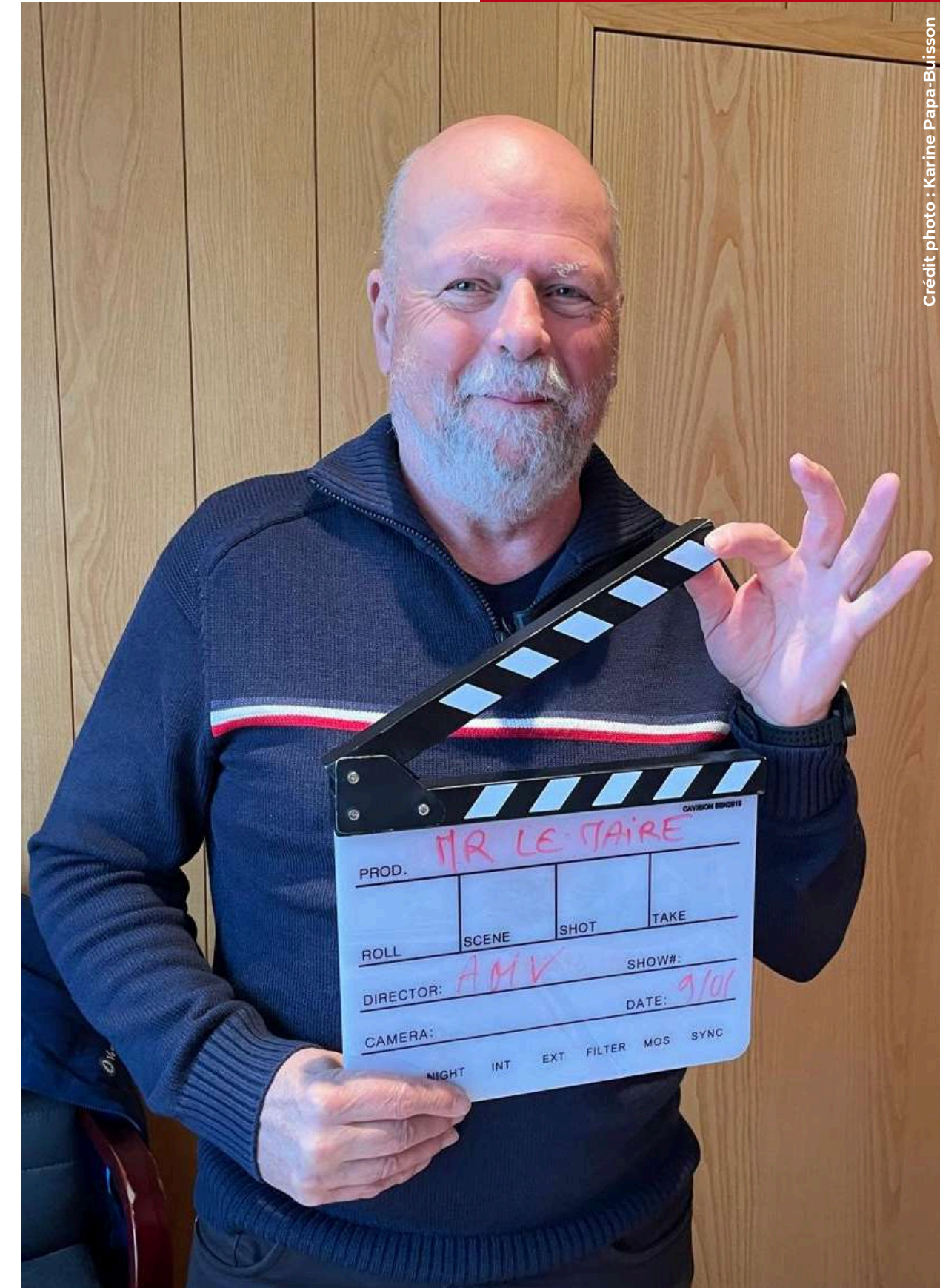



**MERCI ET BELLE
ANNÉE 2026 !**