

REPUBLIQUE FRANÇAISE

Commune - COMMUNE AUTRANS MEAUDRE (1)

AGREGE AU BUDGET PRINCIPAL DE (2)

Numéro SIRET : 20005622400013

POSTE COMPTABLE : SERVICE DE GESTION COMPTABLE FONTAINE

M 14

Compte administratif

voté par nature

BUDGET : BUDGET COMMUNAL (3)

ANNEE 2023

(1) Indiquer la nature juridique et le nom de la collectivité ou de l'établissement (commune, CCAS, EPCI, syndicat mixte, etc).

(2) A renseigner uniquement pour les budgets annexes.

(3) Indiquer le budget concerné : budget principal ou libellé du budget annexe.

Sommaire

I - Informations générales (5)

A - Informations statistiques, fiscales et financières	4
B - Modalités de vote du budget	5

II - Présentation générale du budget

A1 - Vue d'ensemble - Exécution du budget et détail des restes à réaliser	6
A2 - Vue d'ensemble - Section de fonctionnement - Chapitres	8
A3 - Vue d'ensemble - Section d'investissement - Chapitres	9
B1 - Balance générale du budget - Dépenses	11
B2 - Balance générale du budget - Recettes	12

III - Vote du budget

A1 - Section de fonctionnement - Détail des dépenses	13
A2 - Section de fonctionnement - Détail des recettes	16
B1 - Section d'investissement - Détail des dépenses	18
B2 - Section d'investissement - Détail des recettes	20
B3 - Opérations d'équipement - Détail des chapitres et articles	21

IV - Annexes (6)

A - Eléments du bilan

A1 - Présentation croisée par fonction (1)	Sans Objet
A2.1 - Etat de la dette - Détail des crédits de trésorerie	41
A2.2 - Etat de la dette - Répartition par nature de dette	42
A2.3 - Etat de la dette - Répartition des emprunts par structure de taux	47
A2.4 - Etat de la dette - Typologie de la répartition de l'encours	48
A2.5 - Etat de la dette - Détail des opérations de couverture	49
A2.6 - Etat de la dette - Remboursement anticipé d'un emprunt avec refinancement	51
A2.7 - Etat de la dette - Emprunts renégociés au cours de l'année N	52
A2.8 - Etat de la dette - Dette pour financer l'emprunt d'un autre organisme	53
A2.9 - Etat de la dette - Autres dettes	54
A3 - Méthodes utilisées pour les amortissements	55
A4 - Etat des provisions	56
A5 - Etalement des provisions	57
A6.1 - Equilibre des opérations financières - Dépenses	58
A6.2 - Equilibre des opérations financières - Recettes	59
A7.1.1 - Etats des dépenses et recettes des services d'eau et d'assainissement - Fonctionnement (2)	Sans Objet
A7.1.2 - Etats des dépenses et recettes des services d'eau et d'assainissement - Investissement (2)	Sans Objet
A7.2.1 - Etats des dépenses et recettes des services assujettis à la TVA - Fonctionnement (3)	60
A7.2.2 - Etats des dépenses et recettes des services assujettis à la TVA - Investissement (3)	61
A7.3.1 - Etats de la répartition de la TEOM - Fonctionnement (4)	62
A7.3.2 - Etats de la répartition de la TEOM - Investissement (4)	63
A7.4.1 - Etat de ventilation des dépenses liées à la gestion de la crise sanitaire du COVID-19 - Fonctionnement	64
A7.4.2 - Etat de ventilation des dépenses liées à la gestion de la crise sanitaire du COVID-19 - Investissement	65
A8 - Etat des charges transférées	66
A9 - Détail des opérations pour le compte de tiers	67
A10.1 - Variation du patrimoine (article R. 2313-3 du CGCT) - Entrées	68
A10.2 - Variation du patrimoine (article R. 2313-3 du CGCT) - Sorties	70
A10.3 - Opérations liées aux cessions	71
A10.4 - Variation du patrimoine (article L. 300-5 du code de l'urbanisme) - Entrées	72
A10.5 - Variation du patrimoine (article L. 300-5 du code de l'urbanisme) - Sorties	73
A11 - Etat des travaux en régie	74
A12 - Emploi des crédits communautaires dans le cadre de la subvention globale	76

B - Engagements hors bilan

B1.1 - Etat des emprunts garantis par la commune ou l'établissement	77
B1.2 - Calcul du ratio d'endettement relatif aux garanties d'emprunt	78
B1.3 - Etat des contrats de crédit-bail	79
B1.4 - Etat des contrats de partenariat public-privé	80
B1.5 - Etat des autres engagements donnés	81
B1.6 - Etat des engagements reçus	82
B1.7 - Liste des concours attribués à des tiers en nature ou en subventions	83
B2.1 - Etat des autorisations de programme et des crédits de paiement afférents	84



B2.2 - Etat des autorisations d'engagement et des crédits de paiement afférents

B3 - Emploi des recettes grevées d'une affectation spéciale

C - Autres éléments d'informations

C1.1 - Etat du personnel	87
C1.2 - Actions de formation des élus	91
C2 - Liste des organismes dans lesquels a été pris un engagement financier	92
C3.1 - Liste des organismes de regroupement auxquels adhère la commune ou l'établissement	93
C3.2 - Liste des établissements publics créés	94
C3.3 - Liste des services individualisés dans un budget annexe	95
C3.4 - Liste des services assujettis à la TVA et non érigés en budget annexe	96
C3.5 - Présentation agrégée du budget principal et des budgets annexes	97
C3.6 - Identification des flux croisés	100
C4 - Suivi des opérations au titre du nouveau programme national de renouvellement urbain	101

D - Décision en matière de taux de contributions directes - Arrêté et signatures

D1 - Décision en matière de taux de contributions directes	102
D2 - Arrêté et signatures	103

(1) Cette présentation est obligatoire pour les communes de 3 500 habitants et plus (art. L. 2312-3 du CGCT), les groupements comprenant au moins une commune de 3 500 habitants et plus (art. R. 5211-14 du CGCT) et leurs établissements publics. Il n'a cependant pas à être produit par les services à activité unique érigés en établissement public ou budget annexe. Les autres communes et établissements peuvent les présenter de manière facultative.

(2) Cet état ne peut être produit que par les communes dont la population est inférieure à 500 habitants qui gèrent les services de distribution de l'eau potable et d'assainissement sous forme de régie simple sans budget annexe (article L. 2221-11 du CGCT).

(3) Cf. article R. 2313-3 du CCGT.

(4) Cet état est obligatoirement produit par les communes et groupements de communes de 10 000 habitants et plus ayant institué la TEOM et assurant au moins la collecte des déchets ménagers.

(5) Les associations syndicales autorisées doivent utiliser leur état particulier « Informations générales » annexé à l'arrêté n° NOR : INTB1237402A, relatif au cadre budgétaire et comptable applicable aux associations syndicales autorisées.

(6) Les associations syndicales autorisées remplissent et joignent uniquement les états qui les concernent au titre de l'exercice et au titre du détail des comptes de bilan.

Préciser, pour chaque annexe, si l'état est sans objet le cas échéant.

Code INSEE
38225COMMUNE AUTRANS MEAUDRE
BUDGET COMMUNALS²LOWCA
2023

I – INFORMATIONS GENERALES	I
INFORMATIONS STATISTIQUES, FISCALES ET FINANCIERES	A

Informations statistiques	Valeurs
Population totale (colonne h du recensement INSEE) :	3 142
Nombre de résidences secondaires (article R. 2313-1 <i>in fine</i>) :	1 619
Nom de l'EPCI à fiscalité propre auquel la commune adhère :	

Potentiel fiscal et financier (1)		Valeurs par hab. (population DGF)	Moyennes nationales du potentiel financier par habitants de la strate
Fiscal	Financier		
3 612 721,00	4 353 404,00	758,82	974,31

Informations financières – ratios (2)		Valeurs	Moyennes nationales de la strate (3)
1	Dépenses réelles de fonctionnement/population	1 961,74	0,00
2	Produit des impositions directes/population	1 224,62	0,00
3	Recettes réelles de fonctionnement/population	2 372,05	0,00
4	Dépenses d'équipement brut/population	283,97	0,00
5	Encours de dette/population	0,00	0,00
6	DGF/population	371,80	0,00
7	Dépenses de personnel/dépenses réelles de fonctionnement (2)	41,56 %	0,00 %
8	Dépenses de fonct. et remb. dette en capital/recettes réelles de fonct. (2)	90,12 %	0,00 %
9	Dépenses d'équipement brut/recettes réelles de fonctionnement (2)	11,97 %	0,00 %
10	Encours de la dette/recettes réelles de fonctionnement (2)	0,00 %	0,00 %

Dans l'ensemble des tableaux, les cases grisées ne doivent pas être remplies.

(1) Il s'agit du potentiel fiscal et du potentiel financier définis à l'article L. 2334-4 du code général des collectivités territoriales qui figurent sur la fiche de répartition de la DGF de l'exercice N-1 établie sur la base des informations N-2 (transmise par les services préfectoraux).

(2) Les ratios 1 à 6 sont obligatoires pour les communes de 3 500 habitants et plus et leurs établissements publics administratifs ainsi que pour les EPCI dotés d'une fiscalité propre comprenant au moins une commune de 3 500 habitants et plus.

Les ratios 7 à 10 sont obligatoires pour les communes de 10 000 habitants et plus et leurs établissements publics administratifs ainsi que pour les EPCI dotés d'une fiscalité propre comprenant au moins une commune de 10 000 habitants et plus (cf. articles L. 2313-1, L. 2313-2, R. 2313-1, R. 2313-2 et R. 5211-15 du CGCT). Pour les caisses des écoles, les EPCI non dotés d'une fiscalité propre et les syndicats mixtes associant exclusivement des communes et des EPCI, il conviendra d'appliquer les ratios prévus respectivement par les articles R. 2313-7, R. 5211-15 et R. 5711-3 du CGCT.

(3) Il convient d'indiquer les moyennes de la catégorie de l'organisme en cause (commune, communauté urbaine, communauté d'agglomération, ...) et les sources d'où sont tirées les informations (statistiques de la direction générale des collectivités locales ou de la direction générale de la comptabilité publique). Il s'agit des moyennes de la dernière année connue.



I – INFORMATIONS GENERALES

MODALITES DE VOTE DU BUDGET

POUR MEMOIRE⁽¹⁾

I – L'assemblée délibérante a voté le présent budget par nature :

- au niveau (2) du chapitre pour la section de fonctionnement.
- au niveau (2) du chapitre pour la section d'investissement.
 - avec (3) les chapitres « opérations d'équipement » de l'état III B 3.
 - avec (4) vote formel sur chacun des chapitres.

La liste des articles spécialisés sur lesquels l'ordonnateur ne peut procéder à des virements d'article à article est la suivante :

II – En l'absence de mention au paragraphe I ci-dessus, le budget est réputé voté par chapitre, et, en section d'investissement, sans chapitre de dépense « opération d'équipement ».

III – Les provisions sont (5) semi-budgétaires (pas d'inscriptions en recettes de la section d'investissement) .

(1) Rappeler les modalités relatives au vote du budget.

(2) A compléter par « du chapitre » ou « de l'article ».

(3) Indiquer « avec » ou « sans » les chapitres opérations d'équipement.

(4) Indiquer « avec » ou « sans » vote formel.

(5) A compléter par un seul des deux choix suivants :

- semi-budgétaires (pas d'inscription en recette de la section d'investissement),
- budgétaires (délibération n° du).

II – PRESENTATION GENERALE DU BUDGET

VUE D'ENSEMBLE

EXECUTION DU BUDGET

REALISATIONS DE L'EXERCICE (mandats et titres)		DEPENSES		RECETTES	
		A		G	
	Section de fonctionnement	A	6 186 075,18	G	7 452 981,05
	Section d'investissement	B	1 445 291,49	H	1 169 971,94
		+		+	
REPORTS DE L'EXERCICE N-1	Report en section de fonctionnement (002)	C	0,00	I	0,00
			(si déficit)		(si excédent)
	Report en section d'investissement (001)	D	0,00	J	0,00
			(si déficit)		(si excédent)
		=		=	
TOTAL (réalisations + reports)		= A+B+C+D	7 631 366,67	= G+H+I+J	8 622 952,99
RESTES A REALISER A REPORTER EN N+1 (1)	Section de fonctionnement	E	0,00	K	0,00
	Section d'investissement	F	43 085,53	L	642 376,44
	TOTAL des restes à réaliser à reporter en N+1	= E+F	43 085,53	= K+L	642 376,44
RESULTAT CUMULE	Section de fonctionnement	= A+C+E	6 186 075,18	= G+I+K	7 452 981,05
	Section d'investissement	= B+D+F	1 488 377,02	= H+J+L	1 812 348,38
	TOTAL CUMULE	= A+B+C+D+E+F	7 674 452,20	= G+H+I+J+K+L	9 265 329,43

DETAIL DES RESTES A REALISER

Chap.	Libellé	Dépenses engagées non mandatées	Titres restant à émettre
TOTAL DE LA SECTION DE FONCTIONNEMENT		E 0,00	K 0,00
011	Charges à caractère général	0,00	
012	Charges de personnel, frais assimilés	0,00	
014	Atténuations de produits	0,00	
65	Autres charges de gestion courante	0,00	
656	Frais fonctionnement des groupes d'élus	0,00	
66	Charges financières	0,00	
67	Charges exceptionnelles	0,00	
70	Produits services, domaine et ventes div		0,00
73	Impôts et taxes		0,00
74	Dotations et participations		0,00
75	Autres produits de gestion courante		0,00
013	Atténuations de charges		0,00
76	Produits financiers		0,00
77	Produits exceptionnels		0,00
TOTAL DE LA SECTION D'INVESTISSEMENT		F 43 085,53	L 642 376,44
010	Stocks (4)	0,00	0,00
024	Produits des cessions d'immobilisations		0,00
10	Dotations, fonds divers et réserves	0,00	0,00
13	Subventions d'investissement	0,00	242 376,44
16	Emprunts et dettes assimilées	0,00	400 000,00
18	Compte de liaison : affectat° (BA,régie) (6)	0,00	0,00
20	Immobilisations incorporelles	0,00	0,00

Chap.	Libellé	Dépenses engagées mandatées	
204	Subventions d'équipement versées	0,00	0,00
21	Immobilisations corporelles	0,00	0,00
22	Immobilisations reçues en affectation (5)	0,00	0,00
23	Immobilisations en cours	0,00	0,00
105	Opération d'équipement n° 105	1 265,00	
1060	Opération d'équipement n° 1060	13 868,00	
1080	Opération d'équipement n° 1080	1 270,50	
1090	Opération d'équipement n° 1090	20 079,99	
1120	Opération d'équipement n° 1120	2 813,40	
122	Opération d'équipement n° 122	3 788,64	
26	Participat° et créances rattachées	0,00	0,00
27	Autres immobilisations financières	0,00	0,00

(1) Les restes à réaliser de la section de fonctionnement correspondent en dépenses, aux dépenses engagées non mandatées et non rattachées telles qu'elles ressortent de la comptabilité des engagements et en recettes, aux recettes certaines n'ayant pas donné lieu à l'émission d'un titre et non rattachées (R. 2311-11 du CGCT).

Les restes à réaliser de la section d'investissement correspondent en dépenses, aux dépenses engagées non mandatées au 31/12 de l'exercice précédent telles qu'elles ressortent de la comptabilité des engagements et aux recettes certaines n'ayant pas donné lieu à l'émission d'un titre au 31/12 de l'exercice précédent (R. 2311-11 du CGCT).

(2) Le chapitre 45 doit être détaillé conformément au plan de compte, tant en dépenses qu'en recettes.

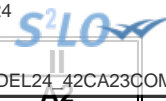

II - PRESENTATION GENERALE DU BUDGET

SECTION DE FONCTIONNEMENT – CHAPITRES

DEPENSES DE FONCTIONNEMENT

Chap.	Libellé	Crédits ouverts (BP+DM+RAR N-1)	Crédits employés (ou restant à employer)			Crédits annulés
			Mandats émis	Charg. rattachées	Restes à réaliser au 31/12	
011	Charges à caractère général	2 838 502,44	2 146 856,99	0,00	0,00	691 645,45
012	Charges de personnel, frais assimilés	2 888 583,00	2 561 759,95	0,00	0,00	326 823,05
014	Atténuations de produits	619 791,00	595 165,15	0,00	0,00	24 625,85
65	Autres charges de gestion courante	489 835,46	415 518,75	0,00	0,00	74 316,71
656	Frais fonctionnement des groupes d'élus	0,00	0,00	0,00	0,00	0,00
Total des dépenses de gestion courante		6 836 711,90	5 719 300,84	0,00	0,00	1 117 411,06
66	Charges financières	93 787,79	90 606,94	0,00	0,00	3 180,85
67	Charges exceptionnelles	356 500,00	353 890,70	0,00	0,00	2 609,30
68	Dotations provisions semi-budgétaires (1)	60 000,00	0,00			60 000,00
022	Dépenses imprévues	1,31				
Total des dépenses réelles de fonctionnement		7 347 001,00	6 163 798,48	0,00	0,00	1 183 202,52
023	Virement à la section d'investissement (2)	483 000,00				
042	Opérat° ordre transfert entre sections (2)	22 278,00	22 276,70			1,30
043	Opérat° ordre intérieur de la section (2)	0,00	0,00			0,00
Total des dépenses d'ordre de fonctionnement		505 278,00	22 276,70			483 001,30
TOTAL		7 852 279,00	6 186 075,18	0,00	0,00	1 666 203,82
Pour information D 002 Déficit de fonctionnement reporté de N-1		(3) 0,00				

RECETTES DE FONCTIONNEMENT

Chap.	Libellé	Crédits ouverts (BP+DM+RAR N-1)	Crédits employés (ou restant à employer)			Crédits annulés
			Titres émis	Prod. rattachées	Restes à réaliser au 31/12	
013	Atténuations de charges	104 696,00	47 973,05	0,00	0,00	56 722,95
70	Produits services, domaine et ventes div	987 072,64	1 108 351,60	0,00	0,00	-121 278,96
73	Impôts et taxes	4 092 880,00	4 240 811,54	0,00	0,00	-147 931,54
74	Dotations et participations	1 333 442,84	1 377 776,67	0,00	0,00	-44 333,83
75	Autres produits de gestion courante	305 899,67	327 786,30	0,00	0,00	-21 886,63
Total des recettes de gestion courante		6 823 991,15	7 102 699,16	0,00	0,00	-278 708,01
76	Produits financiers	4 331,00	4 330,03	0,00	0,00	0,97
77	Produits exceptionnels	314 921,00	345 951,86	0,00	0,00	-31 030,86
78	Reprises provisions semi-budgétaires (1)	0,00	0,00			0,00
Total des recettes réelles de fonctionnement		7 143 243,15	7 452 981,05	0,00	0,00	-309 737,90
042	Opérat° ordre transfert entre sections (2)	60 000,00	0,00			60 000,00
043	Opérat° ordre intérieur de la section (2)	0,00	0,00			0,00
Total des recettes d'ordre de fonctionnement		60 000,00	0,00			60 000,00
TOTAL		7 203 243,15	7 452 981,05	0,00	0,00	-249 737,90
Pour information R 002 Excédent de fonctionnement reporté de N-1		(3) 0,00				

(1) Si la commune ou l'établissement applique le régime des provisions semi-budgétaires.

(2) DF 023 = RI 021 ; DI 040 = RF 042 ; RI 040 = DF 042 ; DI 041 = RI 041 ; DF 043 = RF 043.

(3) Les lignes de report ne font pas l'objet d'émission de mandat ou de titre (inscrire le montant reporté).

II – PRESENTATION GENERALE DU BUDGET

SECTION D'INVESTISSEMENT – CHAPITRES

DEPENSES D'INVESTISSEMENT

Chap.	Libellé	Crédits ouverts (BP+DM+RAR N-1)	Mandats émis	Restes à réaliser au 31/12	Crédits annulés
010	Stocks (3)	0,00	0,00	0,00	0,00
20	Immobilisations incorporelles (sauf 204)	0,00	0,00	0,00	0,00
204	Subventions d'équipement versées	0,00	0,00	0,00	0,00
21	Immobilisations corporelles	0,00	0,00	0,00	0,00
22	Immobilisations reçues en affectation (4)	0,00	0,00	0,00	0,00
23	Immobilisations en cours	0,00	0,00	0,00	0,00
	Total des opérations d'équipement	1 045 567,86	892 220,33	43 085,53	110 262,00
	Total des dépenses d'équipement	1 045 567,86	892 220,33	43 085,53	110 262,00
10	Dotations, fonds divers et réserves	0,00	0,00	0,00	0,00
13	Subventions d'investissement	0,00	0,00	0,00	0,00
16	Emprunts et dettes assimilées	567 900,10	553 071,16	0,00	14 828,94
18	Compte de liaison : affectat° (BA,régie) (5)	0,00	0,00	0,00	0,00
26	Participat° et créances rattachées	0,00	0,00	0,00	0,00
27	Autres immobilisations financières	0,00	0,00	0,00	0,00
020	Dépenses imprévues	201,79			
	Total des dépenses financières	568 101,89	553 071,16	0,00	15 030,73
45...	Total des opé. pour compte de tiers (6)	0,00	0,00	0,00	0,00
	Total des dépenses réelles d'investissement	1 613 669,75	1 445 291,49	43 085,53	125 292,73
040	Opérat° ordre transfert entre sections (1)	60 000,00	0,00		60 000,00
041	Opérations patrimoniales (1)	0,00	0,00		0,00
	Total des dépenses d'ordre d'investissement	60 000,00	0,00		60 000,00
	TOTAL	1 673 669,75	1 445 291,49	43 085,53	185 292,73
	Pour information	(2) 0,00			
	D 001 Solde d'exécution négatif reporté de N-1				

RECETTES D'INVESTISSEMENT

Chap.	Libellé	Crédits ouverts (BP+DM+RAR N-1)	Titres émis	Restes à réaliser au 31/12	Crédits annulés
010	Stocks (3)	0,00	0,00	0,00	0,00
13	Subventions d'investissement	520 987,81	229 457,00	242 376,44	49 154,37
16	Emprunts et dettes assimilées (hors 165)	800 000,00	400 000,00	400 000,00	0,00
20	Immobilisations incorporelles (sauf 204)	0,00	0,00	0,00	0,00
204	Subventions d'équipement versées	0,00	0,00	0,00	0,00
21	Immobilisations corporelles	36 034,00	173,38	0,00	35 860,62
22	Immobilisations reçues en affectation (4)	0,00	0,00	0,00	0,00
23	Immobilisations en cours	0,00	0,00	0,00	0,00
	Total des recettes d'équipement	1 357 021,81	629 630,38	642 376,44	85 014,99
10	Dotations, fonds divers et réserves (hors 1068)	237 773,52	328 875,37	0,00	-91 101,85
1068	Excédents de fonctionnement capitalisés (7)	149 550,67	149 550,67	0,00	0,00
138	Autres subvent° invest. non transf.	0,00	0,00	0,00	0,00
165	Dépôts et cautionnements reçus	0,00	0,00	0,00	0,00
18	Compte de liaison : affectat° (BA,régie)	0,00	0,00	0,00	0,00
26	Participat° et créances rattachées	0,00	0,00	0,00	0,00
27	Autres immobilisations financières	39 639,00	39 638,82	0,00	0,18
024	Produits des cessions d'immobilisations	33 600,00		0,00	
	Total des recettes financières	460 563,19	518 064,86	0,00	-57 501,67
45...	Total des opé. pour le compte de tiers (6)	0,00	0,00	0,00	0,00
	Total des recettes réelles d'investissement	1 817 585,00	1 147 695,24	642 376,44	27 513,32
021	Virement de la sect° de fonctionnement (1)	483 000,00			
040	Opérat° ordre transfert entre sections (1)	22 278,00	22 276,70		1,30
041	Opérations patrimoniales (1)	0,00	0,00		0,00
	Total des recettes d'ordre d'investissement	505 278,00	22 276,70		483 001,30
	TOTAL	2 322 863,00	1 169 971,94	642 376,44	510 514,62



Chap.	Libellé	Crédits ouverts (BP+DM+RAR N-1)	Titres émis		
Pour information		(2) 0,00			
R 001 Solde d'exécution positif reporté de N-1					

(1) DF 023 = RI 021 ; DI 040 = RF 042 ; RI 040 = DF 042 ; DI 041 = RI 041 ; DF 043 = RF 043.

(2) Les lignes de report ne font pas l'objet d'émission de mandat ou de titre (inscrire le montant reporté).

(3) A servir uniquement dans le cadre d'un suivi des stocks selon la méthode de l'inventaire permanent simplifié autorisée pour les seules opérations d'aménagements (lotissement, ZAC...) par ailleurs retracées dans le cadre de budgets annexes.

(4) En dépenses, le chapitre 22 retrace les travaux d'investissement réalisés sur les biens reçus en affectation. En recette, il retrace, le cas échéant, l'annulation de tels travaux effectués sur un exercice antérieur.

(5) A servir uniquement lorsque la commune ou l'établissement effectue une dotation initiale en espèces au profit d'un service public non personnalisé qu'elle ou qu'il crée.

(6) Seul le total des opérations pour compte de tiers figure sur cet état (voir le détail Annexe IV A9).

(7) Le compte 1068 n'est pas un chapitre mais un article du chapitre 10.

**II – PRESENTATION GENERALE DU BUDGET****BALANCE GENERALE DU BUDGET****1 – Mandats émis (y compris sur les restes à réaliser N-1)**

	FONCTIONNEMENT	Opérations réelles (1)	Opérations d'ordre (2)	TOTAL
011	Charges à caractère général	2 146 856,99		2 146 856,99
012	Charges de personnel, frais assimilés	2 561 759,95		2 561 759,95
014	Atténuations de produits	595 165,15		595 165,15
60	Achats et variation des stocks (3)		0,00	0,00
65	Autres charges de gestion courante	415 518,75		415 518,75
656	Frais fonctionnement des groupes d'élus (4)	0,00		0,00
66	Charges financières	90 606,94	0,00	90 606,94
67	Charges exceptionnelles	353 890,70	0,00	353 890,70
68	Dot. aux amortissements et provisions	0,00	22 276,70	22 276,70
71	Production stockée (ou déstockage) (3)		0,00	0,00
Dépenses de fonctionnement – Total		6 163 798,48	22 276,70	6 186 075,18
Pour information				0,00
D 002 Déficit de fonctionnement reporté de N-1				

	INVESTISSEMENT	Opérations réelles (1)	Opérations d'ordre (2)	TOTAL
10	Dotations, fonds divers et réserves	0,00	0,00	0,00
13	Subventions d'investissement	0,00	0,00	0,00
15	Provisions pour risques et charges (5)		0,00	0,00
16	Emprunts et dettes assimilées (sauf 1688 non budgétaire)	553 071,16	0,00	553 071,16
18	Compte de liaison : affectat° (BA,régie)	(8) 0,00		0,00
	Total des opérations d'équipement	892 220,33		892 220,33
19	Neutral. et régul. d'opérations (5)		0,00	0,00
20	Immobilisations incorporelles (sauf 204) (6)	0,00	0,00	0,00
204	Subventions d'équipement versées	0,00	0,00	0,00
21	Immobilisations corporelles (6)	0,00	0,00	0,00
22	Immobilisations reçues en affectation (6)	(9) 0,00	0,00	0,00
23	Immobilisations en cours (6)	0,00	0,00	0,00
26	Participations et créances rattachées	0,00	0,00	0,00
27	Autres immobilisations financières	0,00	0,00	0,00
28	Amortissement des immobilisations (reprises)		0,00	0,00
29	Prov. pour dépréciat° immobilisations (5)		0,00	0,00
39	Prov. dépréciat° des stocks et en-cours (5)		0,00	0,00
45...	Total des opérations pour compte de tiers (7)	0,00	0,00	0,00
481	Charges à rép. sur plusieurs exercices		0,00	0,00
49	Prov. dépréc. comptes de tiers (5)		0,00	0,00
59	Prov. dépréc. comptes financiers (5)		0,00	0,00
3...	Stocks	0,00	0,00	0,00
Dépenses d'investissement – Total		1 445 291,49	0,00	1 445 291,49
Pour information				0,00
D 001 Solde d'exécution négatif reporté de N-1				

(1) Y compris les opérations relatives au rattachement des charges et des produits et les opérations d'ordre semi-budgétaires.

(2) Voir liste des opérations d'ordre.

(3) Permet de retracer des opérations particulières telles que les opérations de stocks liées à la tenue d'un inventaire permanent simplifié.

(4) Communes, communautés d'agglomération et communautés urbaines de plus de 100 000 habitants.

(5) Si la commune ou l'établissement applique le régime des provisions budgétaires.

(6) Hors chapitres « opérations d'équipement ».

(7) Seul le total des opérations pour compte de tiers figure sur cet état (voir le détail Annexe IV A9).

(8) A servir uniquement lorsque la commune ou l'établissement effectue une dotation initiale en espèces au profit d'un service public non personnalisé qu'elle ou qu'il crée.

(9) En dépenses, le chapitre 22 retrace les travaux d'investissement réalisés sur les biens reçus en affectation. En recette, il retrace, le cas échéant, l'annulation de tels travaux effectués sur un exercice antérieur.



II – PRESENTATION GENERALE DU BUDGET

BALANCE GENERALE DU BUDGET

2 – Titres émis (y compris sur les restes à réaliser N-1)

	FONCTIONNEMENT	Opérations réelles (1)	Opérations d'ordre (2)	TOTAL
013	Atténuations de charges	47 973,05		47 973,05
60	Achats et variation des stocks (3)		0,00	0,00
70	Produits services, domaine et ventes div	1 108 351,60		1 108 351,60
71	Production stockée (ou déstockage)		0,00	0,00
72	Production immobilisée		0,00	0,00
73	Impôts et taxes	4 240 811,54		4 240 811,54
74	Dotations et participations	1 377 776,67		1 377 776,67
75	Autres produits de gestion courante	327 786,30	0,00	327 786,30
76	Produits financiers	4 330,03	0,00	4 330,03
77	Produits exceptionnels	345 951,86	0,00	345 951,86
78	Reprise sur amortissements et provisions	0,00	0,00	0,00
79	Transferts de charges		0,00	0,00
Recettes de fonctionnement – Total		7 452 981,05	0,00	7 452 981,05
Pour information				0,00
R 002 Excédent de fonctionnement reporté de N-1				

	INVESTISSEMENT	Opérations réelles (1)	Opérations d'ordre (2)	TOTAL
10	Dotations, fonds divers et réserves (sauf 1068)	328 875,37	0,00	328 875,37
1068	Excédents de fonctionnement capitalisés	149 550,67		149 550,67
13	Subventions d'investissement	229 457,00	0,00	229 457,00
15	Provisions pour risques et charges (4)		0,00	0,00
16	Emprunts et dettes assimilées (sauf 1688 non budgétaire)	400 000,00	0,00	400 000,00
18	Compte de liaison : affectat° (BA,régie)	(8) 0,00		0,00
19	Neutral. et régul. d'opérations		0,00	0,00
20	Immobilisations incorporelles (sauf 204) (5)	0,00	0,00	0,00
204	Subventions d'équipement versées	0,00	0,00	0,00
21	Immobilisations corporelles(5)	173,38	0,00	173,38
22	Immobilisations reçues en affectation(5)	(9) 0,00	0,00	0,00
23	Immobilisations en cours(5)	0,00	0,00	0,00
26	Participations et créances rattachées	0,00	0,00	0,00
27	Autres immobilisations financières	39 638,82	0,00	39 638,82
28	Amortissement des immobilisations		22 276,70	22 276,70
29	Prov. pour dépréciat° immobilisations (4)		0,00	0,00
39	Prov. dépréciat° des stocks et en-cours (4)		0,00	0,00
45...	Opérations pour compte de tiers (7)	0,00	0,00	0,00
481	Charges à rép. sur plusieurs exercices		0,00	0,00
49	Prov. dépréc. comptes de tiers (4)		0,00	0,00
59	Prov. dépréc. comptes financiers (4)		0,00	0,00
3...	Stocks	0,00	0,00	0,00
Recettes d'investissement – Total		1 147 695,24	22 276,70	1 169 971,94
Pour information				0,00
R 001 Solde d'exécution positif reporté de N-1				

(1) Y compris les opérations relatives au rattachement des charges et des produits et les opérations d'ordre semi-budgétaires.

(2) Voir liste des opérations d'ordre.

(3) Permet de retracer des opérations particulières telles que les opérations de stocks liées à la tenue d'un inventaire permanent simplifié.

(4) Si la commune ou l'établissement applique le régime des provisions budgétaires.

(5) Hors chapitres « opérations d'équipement ».

(6) Seul le total des opérations pour compte de tiers figure sur cet état (voir le détail Annexe IV A9).

(7) A servir uniquement lorsque la commune ou l'établissement effectue une dotation initiale en espèces au profit d'un service public non personnalisé qu'elle ou qu'il crée.

(8) En dépenses, le chapitre 22 retrace les travaux d'investissement réalisés sur les biens reçus en affectation. En recette, il retrace, le cas échéant, l'annulation de tels travaux effectués sur un exercice antérieur.

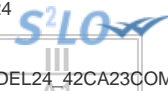

III – VOTE DU BUDGET

SECTION DE FONCTIONNEMENT – DETAIL DES DEPENSES

Chap/ art (1)	Libellé (1)	Crédits ouverts (BP+DM+RAR N-1)	Crédits employés (ou restant à employer)			Crédits annulés
			Mandats émis	Charges rattachées	Restes à réaliser au 31/12	
011	Charges à caractère général	2 838 502,44	2 146 856,99	0,00	0,00	691 645,45
60222	Produits d'entretien	27 000,00	0,00	0,00	0,00	27 000,00
6042	Achats prestat° services (hors terrains)	209 887,43	207 895,35	0,00	0,00	1 992,08
605	Achats matériel, équipements et travaux	42 727,00	31 060,80	0,00	0,00	11 666,20
60611	Eau et assainissement	41 600,00	89 740,14	0,00	0,00	-48 140,14
60612	Energie - Electricité	282 681,00	198 406,74	0,00	0,00	84 274,26
60613	Chauffage urbain	150 000,00	154 578,55	0,00	0,00	-4 578,55
60621	Combustibles	159 575,00	102 378,19	0,00	0,00	57 196,81
60622	Carburants	44 516,00	42 017,48	0,00	0,00	2 498,52
60623	Alimentation	1 000,00	20 486,55	0,00	0,00	-19 486,55
60628	Autres fournitures non stockées	5 450,00	1 064,97	0,00	0,00	4 385,03
60631	Fournitures d'entretien	21 686,00	30 758,51	0,00	0,00	-9 072,51
60632	Fournitures de petit équipement	145 067,70	73 773,44	0,00	0,00	71 294,26
60633	Fournitures de voirie	7 000,00	464,40	0,00	0,00	6 535,60
60636	Vêtements de travail	15 906,00	16 796,96	0,00	0,00	-890,96
6064	Fournitures administratives	16 980,00	10 085,45	0,00	0,00	6 894,55
6068	Autres matières et fournitures	101 677,00	42 246,62	0,00	0,00	59 430,38
611	Contrats de prestations de services	92 590,00	92 232,17	0,00	0,00	357,83
6122	Crédit-bail mobilier	800,00	0,00	0,00	0,00	800,00
6135	Locations mobilières	29 571,84	42 379,84	0,00	0,00	-12 808,00
615221	Entretien, réparations bâtiments publics	39 398,00	46 460,46	0,00	0,00	-7 062,46
615228	Entretien, réparations autres bâtiments	0,00	13 097,58	0,00	0,00	-13 097,58
615231	Entretien, réparations voiries	163 016,00	126 445,24	0,00	0,00	36 570,76
615232	Entretien, réparations réseaux	0,00	2 648,88	0,00	0,00	-2 648,88
61551	Entretien matériel roulant	120 697,00	116 517,92	0,00	0,00	4 179,08
61558	Entretien autres biens mobiliers	13 817,00	3 816,72	0,00	0,00	10 000,28
6156	Maintenance	144 532,00	102 789,75	0,00	0,00	41 742,25
6161	Multirisques	52 850,00	61 675,36	0,00	0,00	-8 825,36
617	Etudes et recherches	4 000,00	0,00	0,00	0,00	4 000,00
6182	Documentation générale et technique	200,00	135,20	0,00	0,00	64,80
6184	Versements à des organismes de formation	23 775,00	14 210,00	0,00	0,00	9 565,00
6188	Autres frais divers	400,00	444,00	0,00	0,00	-44,00
6226	Honoraires	42 930,00	83 213,13	0,00	0,00	-40 283,13
6228	Divers	454 234,00	24 941,63	0,00	0,00	429 292,37
6231	Annonces et insertions	8 744,04	4 090,13	0,00	0,00	4 653,91
6232	Fêtes et cérémonies	9 648,00	10 880,01	0,00	0,00	-1 232,01
6236	Catalogues et imprimés	27 157,50	5 227,74	0,00	0,00	21 929,76
6238	Divers	20 375,90	25 614,28	0,00	0,00	-5 238,38
6247	Transports collectifs	155 222,21	117 778,60	0,00	0,00	37 443,61
6248	Divers	4 507,82	3 964,26	0,00	0,00	543,56
6251	Voyages et déplacements	4 500,00	4 285,49	0,00	0,00	214,51
6256	Missions	0,00	274,33	0,00	0,00	-274,33
6257	Réceptions	8 187,00	1 696,75	0,00	0,00	6 490,25
6261	Frais d'affranchissement	9 429,00	6 239,81	0,00	0,00	3 189,19
6262	Frais de télécommunications	36 031,00	49 425,89	0,00	0,00	-13 394,89
627	Services bancaires et assimilés	1 000,00	2 303,93	0,00	0,00	-1 303,93
6281	Concours divers (cotisations)	39 336,00	14 226,43	0,00	0,00	25 109,57
6283	Frais de nettoyage des locaux	21 000,00	22 531,20	0,00	0,00	-1 531,20
6284	Redevances pour services rendus	1 700,00	1 876,00	0,00	0,00	-176,00
62872	Remb. frais au budget annexe	0,00	94 873,11	0,00	0,00	-94 873,11
6288	Autres services extérieurs	9 100,00	7 500,00	0,00	0,00	1 600,00
63512	Taxes foncières	27 000,00	20 240,00	0,00	0,00	6 760,00
63513	Autres impôts locaux	0,00	1 067,00	0,00	0,00	-1 067,00
012	Charges de personnel, frais assimilés	2 888 583,00	2 561 759,95	0,00	0,00	326 823,05
6218	Autre personnel extérieur	143 500,00	0,00	0,00	0,00	143 500,00
6332	Cotisations versées au F.N.A.L.	8 000,00	2 915,14	0,00	0,00	5 084,86
6333	Particip. employeurs format° prof. cont.	13 000,00	3 711,00	0,00	0,00	9 289,00
6336	Cotisations CNFPT et CDGFPT	30 000,00	20 772,87	0,00	0,00	9 227,13
6338	Autres impôts, taxes sur rémunérations	5 000,00	1 775,51	0,00	0,00	3 224,49
6411	Personnel titulaire	917 000,00	911 887,88	0,00	0,00	5 112,12
6413	Personnel non titulaire	930 168,00	756 230,73	0,00	0,00	173 937,27
64162	Emplois d'avenir	0,00	761,96	0,00	0,00	-761,96
64168	Autres emplois d'insertion	14 000,00	9 943,82	0,00	0,00	4 056,18
6417	Rémunérations des apprentis	23 500,00	34 050,34	0,00	0,00	-10 550,34
6451	Cotisations à l'U.R.S.S.A.F.	390 000,00	352 488,39	0,00	0,00	37 511,61
6453	Cotisations aux caisses de retraites	270 000,00	248 455,36	0,00	0,00	21 544,64
6454	Cotisations aux A.S.S.E.D.I.C.	36 000,00	29 305,59	0,00	0,00	6 694,41

Chap/ art (1)	Libellé (1)	Crédits ouverts (BP+DM+RAR N-1)	Crédits employés (ouverts)		Publié le 25/04/2024	
			Mandats émis	Charges rattachées	ID : 038-200056224-20240411-DEL24_42CA23C	Postes à réviser au 31/12
6455	Cotisations pour assurance du personnel	55 000,00	143 554,27	0,00	0,00	-88 554,27
6457	Cotis. sociales liées à l'apprentissage	450,00	133,52	0,00	0,00	316,48
6458	Cotis. aux autres organismes sociaux	18 500,00	14 021,15	0,00	0,00	4 478,85
6475	Médecine du travail, pharmacie	19 000,00	15 429,42	0,00	0,00	3 570,58
6478	Autres charges sociales diverses	15 465,00	16 323,00	0,00	0,00	-858,00
014	Atténuations de produits	619 791,00	595 165,15	0,00	0,00	24 625,85
739211	Attributions de compensation	197 890,00	197 890,00	0,00	0,00	0,00
739221	FNGIR	299 981,00	274 978,00	0,00	0,00	25 003,00
739223	Fonds péréquation ress. com. et intercom	106 920,00	110 016,00	0,00	0,00	-3 096,00
7398	Reverst., restitut° et prélèvt divers	15 000,00	12 281,15	0,00	0,00	2 718,85
65	Autres charges de gestion courante	489 835,46	415 518,75	0,00	0,00	74 316,71
6531	Indemnités	99 000,00	40 553,68	0,00	0,00	58 446,32
6532	Frais de mission	500,00	0,00	0,00	0,00	500,00
6533	Cotisations de retraite	4 250,00	58 799,72	0,00	0,00	-54 549,72
6534	Cotis. de sécurité sociale - part patron	6 600,00	2 721,15	0,00	0,00	3 878,85
6535	Formation	4 000,00	253,68	0,00	0,00	3 746,32
65372	Cotis. fonds financt alloc. fin mandat	100,00	0,00	0,00	0,00	100,00
6541	Créances admises en non-valeur	2 700,00	0,00	0,00	0,00	2 700,00
6542	Créances éteintes	3 000,00	0,00	0,00	0,00	3 000,00
6553	Service d'incendie	130 000,00	116 611,08	0,00	0,00	13 388,92
65541	Contrib fonds compens. ch. territoriales	61 300,46	43 087,51	0,00	0,00	18 212,95
65548	Autres contributions	7 800,00	0,00	0,00	0,00	7 800,00
657348	Subv. fonct. Autres communes	500,00	1 245,58	0,00	0,00	-745,58
657351	Subv. fonct. GFP de rattachement	4 000,00	0,00	0,00	0,00	4 000,00
657362	Subv. fonct. CCAS	11 000,00	11 000,00	0,00	0,00	0,00
6574	Subv. fonct. Associat°, personnes privée	155 085,00	141 245,00	0,00	0,00	13 840,00
65888	Autres	0,00	1,35	0,00	0,00	-1,35
656	Frais fonctionnement des groupes d'élus	0,00	0,00	0,00	0,00	0,00
TOTAL DEPENSES DE GESTION DES SERVICES (a) = (011+012+014+65+656)		6 836 711,90	5 719 300,84	0,00	0,00	1 117 411,06
66	Charges financières (b)	93 787,79	90 606,94	0,00	0,00	3 180,85
66111	Intérêts réglés à l'échéance	82 177,79	78 460,65	0,00	0,00	3 717,14
66112	Intérêts - Rattachement des ICNE	1 110,00	0,00	0,00	0,00	1 110,00
6615	Intérêts comptes courants et de dépôts	10 000,00	11 262,66	0,00	0,00	-1 262,66
6688	Autres	500,00	883,63	0,00	0,00	-383,63
67	Charges exceptionnelles (c)	356 500,00	353 890,70	0,00	0,00	2 609,30
6718	Autres charges exceptionnelles gestion	6 000,00	3 890,70	0,00	0,00	2 109,30
673	Titres annulés (sur exercices antérieurs	500,00	0,00	0,00	0,00	500,00
678	Autres charges exceptionnelles	350 000,00	350 000,00	0,00	0,00	0,00
68	Dotations provisions semi-budgétaires (d) (3)	60 000,00	0,00	0,00	0,00	60 000,00
6815	Dot. prov. pour risques fonct. courant	60 000,00	0,00	0,00	0,00	60 000,00
022	Dépenses imprévues (e)	1,31				
TOTAL DES DEPENSES REELLES = a+b+c+d+e		7 347 001,00	6 163 798,48	0,00	0,00	1 183 202,52
023	Virement à la section d'investissement	483 000,00	0,00			483 000,00
042	Opérat° ordre transfert entre sections (4) (5) (6)	22 278,00	22 276,70			1,30
6811	Dot. amort. et prov. Immos incorporelles	22 278,00	22 276,70			1,30
TOTAL DES PRELEVEMENTS AU PROFIT DE LA SECTION D'INVESTISSEMENT		505 278,00	22 276,70			483 001,30
043	Opérat° ordre intérieur de la section (7)	0,00	0,00			0,00
TOTAL DES DEPENSES D'ORDRE		505 278,00	22 276,70			483 001,30
TOTAL DES DEPENSES DE FONCTIONNEMENT DE L'EXERCICE (= Total des opérations réelles et d'ordre)		7 852 279,00	6 186 075,18	0,00	0,00	1 666 203,82
Pour information		0,00				
D 002 Déficit de fonctionnement reporté de N-1						

Détail du calcul des ICNE au compte 66112 (2)

Montant des ICNE de l'exercice	0,00
Montant des ICNE de l'exercice N-1	0,00
= Différence ICNE N – ICNE N-1	0,00

(1) Détailler les chapitres budgétaires par article conformément au plan de comptes appliqué par la commune ou l'établissement.

- (2) Si le mandatement des ICNE de l'exercice est inférieur au montant de l'exercice N-1, le montant du compte 66112 sera négatif.
- (3) Si la commune ou l'établissement applique le régime des provisions semi-budgétaires.
- (4) Cf. définition du chapitre des opérations d'ordre, *DF 042 = RI 040*.
- (5) Dont 675 et 676.
- (6) Le compte 6815 peut figurer dans le détail du chapitre 042 si la commune ou l'établissement applique le régime des provisions budgétaires.
- (7) Chapitre destiné à retracer les opérations particulières telles que les opérations de stocks ou liées à la tenue d'un inventaire permanent simplifié.



III – VOTE DU BUDGET

SECTION DE FONCTIONNEMENT – DETAIL DES RECETTES

Chap/ art(1)	Libellé (1)	Crédits ouverts (BP+DM+RAR N-1)	Crédits employés (ou restant à employer)			Crédits annulés
			Titres émis	Produits rattachés	Restes à réaliser au 31/12	
013	Atténuations de charges	104 696,00	47 973,05	0,00	0,00	56 722,95
6419	Remboursements rémunérations personnel	98 696,00	40 858,55	0,00	0,00	57 837,45
6479	Rembours sur autres charges sociales	6 000,00	7 114,50	0,00	0,00	-1 114,50
70	Produits services, domaine et ventes div	987 072,64	1 108 351,60	0,00	0,00	-121 278,96
7018	Autres ventes de produits finis	50 580,00	41 856,44	0,00	0,00	8 723,56
70311	Concessions cimetières (produit net)	2 040,00	4 257,29	0,00	0,00	-2 217,29
70323	Redev. occupat° domaine public communal	15 643,00	23 444,95	0,00	0,00	-7 801,95
7036	Taxes de pâturage et de tourbage	1 000,00	1 048,07	0,00	0,00	-48,07
70382	Redevances de ski de fond	475 000,00	580 215,08	0,00	0,00	-105 215,08
70631	Redevances services à caractère sportif	90 000,00	112 883,50	0,00	0,00	-22 883,50
70632	Redevances services à caractère loisir	91 000,00	149 947,16	0,00	0,00	-58 947,16
7066	Redevances services à caractère social	26 099,00	43 076,12	0,00	0,00	-16 977,12
7067	Redev. services périscolaires et enseign	120 723,00	118 861,26	0,00	0,00	1 861,74
70688	Autres prestations de services	18 675,00	11 275,00	0,00	0,00	7 400,00
7082	Commissions	0,00	600,73	0,00	0,00	-600,73
7083	Locations diverses (autres qu'immeubles)	2 000,00	0,00	0,00	0,00	2 000,00
70872	Remb. frais B.A. et régies municipales	55 000,00	0,00	0,00	0,00	55 000,00
70878	Remb. frais par d'autres redevables	39 312,64	20 886,00	0,00	0,00	18 426,64
73	Impôts et taxes	4 092 880,00	4 240 811,54	0,00	0,00	-147 931,54
73111	Impôts directs locaux	3 751 530,00	3 847 758,00	0,00	0,00	-96 228,00
7318	Autres impôts locaux ou assimilés	0,00	3 445,00	0,00	0,00	-3 445,00
7336	Droits de place	11 000,00	10 588,60	0,00	0,00	411,40
7338	Autres taxes	350,00	697,00	0,00	0,00	-347,00
7362	Taxes de séjour	130 000,00	129 814,10	0,00	0,00	185,90
7381	Taxes additionnelles droits de mutation	200 000,00	248 508,84	0,00	0,00	-48 508,84
74	Dotations et participations	1 333 442,84	1 377 776,67	0,00	0,00	-44 333,83
7411	Dotation forfaitaire	766 434,00	747 607,00	0,00	0,00	18 827,00
74121	Dotation de solidarité rurale	315 791,00	315 791,00	0,00	0,00	0,00
74127	Dotation nationale de péréquation	104 796,00	104 796,00	0,00	0,00	0,00
744	FCTVA	188,84	4 722,30	0,00	0,00	-4 533,46
74718	Autres participations Etat	25 000,00	51 477,37	0,00	0,00	-26 477,37
7473	Participat° Départements	68 083,00	126 687,00	0,00	0,00	-58 604,00
74751	Participat° GFP de rattachement	6 150,00	0,00	0,00	0,00	6 150,00
7477	Participat° Budget communautaire et FS	32 000,00	0,00	0,00	0,00	32 000,00
7478	Participat° Autres organismes	0,00	11 035,00	0,00	0,00	-11 035,00
74834	Etat - Compens. exonérat° taxes foncière	15 000,00	15 661,00	0,00	0,00	-661,00
75	Autres produits de gestion courante	305 899,67	327 786,30	0,00	0,00	-21 886,63
752	Revenus des immeubles	53 849,00	72 760,16	0,00	0,00	-18 911,16
7551	Excédent des BA administratifs	200 000,00	200 000,00	0,00	0,00	0,00
7588	Autres produits div. de gestion courante	52 050,67	55 026,14	0,00	0,00	-2 975,47
TOTAL = RECETTES DE GESTION DES SERVICES (a) = 70+73+74+75+013		6 823 991,15	7 102 699,16	0,00	0,00	-278 708,01
76	Produits financiers (b)	4 331,00	4 330,03	0,00	0,00	0,97
76233	Remb. intérêts emprunts BA, régies auton	4 331,00	4 330,03	0,00	0,00	0,97
77	Produits exceptionnels (c)	314 921,00	345 951,86	0,00	0,00	-31 030,86
7788	Produits exceptionnels divers	314 921,00	345 951,86	0,00	0,00	-31 030,86
78	Reprises provisions semi-budgétaires (d) (2)	0,00	0,00	0,00	0,00	0,00
TOTAL DES RECETTES REELLES =a+b+c+d		7 143 243,15	7 452 981,05	0,00	0,00	-309 737,90
042	Opérat° ordre transfert entre sections (3) (4) (5)	60 000,00	0,00			60 000,00
722	Immobilisations corporelles	60 000,00	0,00			60 000,00
043	Opérat° ordre intérieur de la section (6)	0,00	0,00			0,00
TOTAL DES RECETTES D'ORDRE		60 000,00	0,00			60 000,00
TOTAL DES RECETTES DE FONCTIONNEMENT DE L'EXERCICE (=Total des opérations réelles et d'ordre)		7 203 243,15	7 452 981,05	0,00	0,00	-249 737,90
Pour information R 002 Excédent de fonctionnement reporté de N-1		0,00				

Détail du calcul des ICNE au compte 7622

Montant des ICNE de l'exercice	
Montant des ICNE de l'exercice N-1	
= Différence ICNE N – ICNE N-1	0,00

(1) Détailler les chapitres budgétaires par article conformément au plan de comptes appliqué par la commune ou l'établissement.

(2) Si la commune ou l'établissement applique le régime des provisions semi-budgétaires.

(3) Cf. définitions du chapitre des opérations d'ordre, *RF 042 = DI 040*.

(4) Dont 776.

(5) Le compte 7815 peut figurer dans le détail du chapitre 042 si la commune ou l'établissement applique le régime des provisions budgétaires.

(6) Chapitre destiné à retracer les opérations particulières telles que les opérations de stocks ou liées à la tenue d'un inventaire permanent simplifié.



III – VOTE DU BUDGET

SECTION D'INVESTISSEMENT – DETAIL DES DEPENSES

Chap/ art (1)	Libellé (1)	Crédits ouverts (BP+DM+RAR N-1)	Mandats émis	Restes à réaliser au 31/12	Crédits annulés
010	Stocks	0,00	0,00	0,00	0,00
20	Immobilisations incorporelles (sauf opérations et 204)	0,00	0,00	0,00	0,00
204	Subventions d'équipement versées (sauf opérations)	0,00	0,00	0,00	0,00
21	Immobilisations corporelles (sauf opérations)	0,00	0,00	0,00	0,00
22	Immobilisations reçues en affectation (sauf opérations)	0,00	0,00	0,00	0,00
23	Immobilisations en cours (sauf opérations)	0,00	0,00	0,00	0,00
105	Opération d'équipement n° 105 (2)	1 265,00	0,00	1 265,00	0,00
1060	Opération d'équipement n° 1060 (2)	148 304,52	122 262,49	13 868,00	12 174,03
1061	Opération d'équipement n° 1061 (2)	0,00	0,00	0,00	0,00
1080	Opération d'équipement n° 1080 (2)	7 533,50	6 263,00	1 270,50	0,00
1090	Opération d'équipement n° 1090 (2)	58 246,88	33 235,54	20 079,99	4 931,35
1110	Opération d'équipement n° 1110 (2)	14 834,40	10 596,00	0,00	4 238,40
1120	Opération d'équipement n° 1120 (2)	177 985,44	158 717,77	2 813,40	16 454,27
1130	Opération d'équipement n° 1130 (2)	5 800,00	5 796,23	0,00	3,77
118	Opération d'équipement n° 118 (2)	4 650,21	2 934,96	0,00	1 715,25
122	Opération d'équipement n° 122 (2)	46 869,77	16 222,77	3 788,64	26 858,36
1300	Opération d'équipement n° 1300 (2)	2 100,00	0,00	0,00	2 100,00
136	Opération d'équipement n° 136 (2)	931,14	0,00	0,00	931,14
1400	Opération d'équipement n° 1400 (2)	8 600,00	3 324,86	0,00	5 275,14
144	Opération d'équipement n° 144 (2)	5 786,30	4 473,30	0,00	1 313,00
1500	Opération d'équipement n° 1500 (2)	20 602,98	7 706,32	0,00	12 896,66
1800	Opération d'équipement n° 1800 (2)	27 306,30	24 897,00	0,00	2 409,30
2000	Opération d'équipement n° 2000 (2)	1 186,00	1 185,91	0,00	0,09
2100	Opération d'équipement n° 2100 (2)	7 500,00	7 066,69	0,00	433,31
2200	Opération d'équipement n° 2200 (2)	504 180,00	485 652,82	0,00	18 527,18
2300	Opération d'équipement n° 2300 (2)	1 885,42	1 884,67	0,00	0,75
Total des dépenses d'équipement		1 045 567,86	892 220,33	43 085,53	110 262,00
10	Dotations, fonds divers et réserves	0,00	0,00	0,00	0,00
13	Subventions d'investissement	0,00	0,00	0,00	0,00
16	Emprunts et dettes assimilées	567 900,10	553 071,16	0,00	14 828,94
1641	Emprunts en euros	567 900,10	553 071,16	0,00	14 828,94
18	Compte de liaison : affectat° (BA,régie)	0,00	0,00	0,00	0,00
26	Participat° et créances rattachées	0,00	0,00	0,00	0,00
27	Autres immobilisations financières	0,00	0,00	0,00	0,00
020	Dépenses imprévues	201,79			
Total des dépenses financières		568 101,89	553 071,16	0,00	15 030,73
Total des dépenses d'opérations pour compte de tiers		0,00	0,00	0,00	0,00
TOTAL DEPENSES REELLES		1 613 669,75	1 445 291,49	43 085,53	125 292,73
040	Opérat° ordre transfert entre sections (4)	60 000,00	0,00		60 000,00
	Reprises sur autofinancement antérieur (5)	0,00	0,00		0,00
	Charges transférées (6)	60 000,00	0,00		60 000,00
2135	Installations générales, agencements	60 000,00	0,00		60 000,00
041	Opérations patrimoniales (7)	0,00	0,00		0,00
TOTAL DEPENSES D'ORDRE		60 000,00	0,00		60 000,00
TOTAL DES DEPENSES D'INVESTISSEMENT DE L'EXERCICE (= Total des dépenses réelles et d'ordre)		1 673 669,75	1 445 291,49	43 085,53	185 292,73
Pour information D 001 Solde d'exécution négatif reporté de N-1		0,00			

(1) Détailler les chapitres budgétaires par article conformément au plan de comptes appliqué par la commune ou l'établissement.

(2) Voir état III B3 pour le détail des opérations d'équipement.

(3) Voir annexes IV A9 pour le détail des opérations pour compte de tiers.

(4) Cf. définitions du chapitre d'opérations d'ordre, DI 040=RF 042.

(5) Les comptes 15, 29, 39, 49 et 59 peuvent figurer dans le détail du chapitre 040 si la commune ou l'établissement applique le régime des provisions budgétaires.

(6) Dont 192.

(7) Cf. définitions du chapitre des opérations d'ordre, DI 041= RI 041.



III – VOTE DU BUDGET

SECTION D'INVESTISSEMENT – DETAIL DES RECETTES

Chap/ art (1)	Libellé (1)	Crédits ouverts (BP+DM+RAR N-1)	Titres émis	Restes à réaliser au 31/12	Crédits annulés
010	Stocks	0,00	0,00	0,00	0,00
13	Subventions d'investissement	520 987,81	229 457,00	242 376,44	49 154,37
1312	Subv. transf. Régions	93 050,00	0,00	93 050,00	0,00
1313	Subv. transf. Départements	16 453,00	0,00	0,00	16 453,00
1321	Subv. non transf. Etat, établ. nationaux	45 332,00	15 456,00	0,00	29 876,00
1322	Subv. non transf. Régions	26 373,31	0,00	26 372,44	0,87
1323	Subv. non transf. Départements	339 779,50	214 001,00	122 954,00	2 824,50
1328	Autres subventions d'équip. non transf.	0,00	0,00	0,00	0,00
16	Emprunts et dettes assimilées(hors 165)	800 000,00	400 000,00	400 000,00	0,00
1641	Emprunts en euros	800 000,00	400 000,00	400 000,00	0,00
20	Immobilisations incorporelles(sauf 204)	0,00	0,00	0,00	0,00
204	Subventions d'équipement versées	0,00	0,00	0,00	0,00
21	Immobilisations corporelles	36 034,00	173,38	0,00	35 860,62
2138	Autres constructions	36 034,00	173,38	0,00	35 860,62
22	Immobilisations reçues en affectation	0,00	0,00	0,00	0,00
23	Immobilisations en cours	0,00	0,00	0,00	0,00
Total des recettes d'équipement		1 357 021,81	629 630,38	642 376,44	85 014,99
10	Dotations, fonds divers et réserves	387 324,19	478 426,04	0,00	-91 101,85
10222	FCTVA	157 773,52	224 483,54	0,00	-66 710,02
10226	Taxe d'aménagement	80 000,00	104 391,83	0,00	-24 391,83
1068	Excédents de fonctionnement capitalisés	149 550,67	149 550,67	0,00	0,00
138	Autres subvent° invest. non transf.	0,00	0,00	0,00	0,00
165	Dépôts et cautionnements reçus	0,00	0,00	0,00	0,00
18	Compte de liaison : affectat° (BA,régie)	0,00	0,00	0,00	0,00
26	Participat° et créances rattachées	0,00	0,00	0,00	0,00
27	Autres immobilisations financières	39 639,00	39 638,82	0,00	0,18
27638	Créance Autres établissements publics	39 639,00	39 638,82	0,00	0,18
024	Produits des cessions d'immobilisations	33 600,00		0,00	
Total des recettes financières		460 563,19	518 064,86	0,00	-57 501,67
Total des recettes d'opérations pour compte de tiers		0,00	0,00	0,00	0,00
TOTAL DES RECETTES REELLES		1 817 585,00	1 147 695,24	642 376,44	27 513,32
021	Virement de la sect° de fonctionnement	483 000,00			
040	Opérat° ordre transfert entre sections (3) (4)	22 278,00	22 276,70		1,30
28041512	GFP rat : Bâtiments, installations	1 000,00	1 000,00		0,00
28041641	IC : Bien mobilier, matériel	4 955,00	4 955,00		0,00
28041642	IC : Bâtiments, installations	4 028,00	4 027,93		0,07
2804171	Autres EPL : Bien mobilier, matériel	5 639,00	5 638,40		0,60
2804182	Autres org pub - Bâtiments et installat°	2 922,00	2 922,00		0,00
281533	Réseaux câblés	3 734,00	3 733,37		0,63
TOTAL DES PRELEVEMENTS PROVENANT DE LA SECTION DE FONCTIONNEMENT		505 278,00	22 276,70		483 001,30
041	Opérations patrimoniales (5)	0,00	0,00		0,00
TOTAL DES RECETTES D'ORDRE		505 278,00	22 276,70		483 001,30
TOTAL DES RECETTES D'INVESTISSEMENT DE L'EXERCICE (= Total des recettes réelles et d'ordre)		2 322 863,00	1 169 971,94	642 376,44	510 514,62
Pour information R 001 Solde d'exécution positif reporté de N-1		0,00			

(1) Détailler les chapitres budgétaires par article conformément au plan de comptes appliqué par la commune ou l'établissement.

(2) Voir annexes IV A9 pour le détail des opérations pour compte de tiers.

(3) Cf. définition du chapitre des opérations d'ordre, RI 040 = DF 042.

(4) Les comptes 15, 29, 39, 49 et 59 peuvent figurer dans le détail du chapitre 040 si la commune ou l'établissement applique le régime des provisions budgétaires.

(5) Cf. définitions du chapitre des opérations d'ordre, DI 041 = RI 041.



III – VOTE DU BUDGET

DETAIL DES CHAPITRES D'OPERATION D'EQUIPEMENT

OPERATION D'EQUIPEMENT N°: 105 (1)
LIBELLE : CIMETIERES

Pour vote (2)

Art. (3)	Libellé (3)	Eléments afférents à l'exercice				Pour mémoire
		Crédits ouverts (BP+DM+RAR N-1)	Mandats émis	Restes à réaliser au 31/12	Crédits annulés	Cumul des réalisations (4)
DEPENSES		1 265,00	A 0,00	1 265,00	0,00	B 74 154,90
20	Immobilisations incorporelles	0,00	0,00	0,00	0,00	0,00
204	Subventions d'équipement versées	0,00	0,00	0,00	0,00	0,00
21	Immobilisations corporelles	1 265,00	0,00	1 265,00	0,00	74 154,90
2116	Cimetières	1 265,00	0,00	1 265,00	0,00	74 154,90
22	Immobilisations reçues en affectation	0,00	0,00	0,00	0,00	0,00
23	Immobilisations en cours	0,00	0,00	0,00	0,00	0,00

RECETTES (répartition) (Pour information)		Eléments afférents à l'exercice				Pour mémoire
		Crédits ouverts (BP+DM+RAR N-1)	Titres émis	Restes à réaliser au 31/12	Crédits annulés	Cumul des réalisations (4)
TOTAL RECETTES AFFECTEES		0,00	C 0,00	0,00	0,00	D 11 700,00
13	Subventions d'investissement	0,00	0,00	0,00	0,00	11 700,00
1323	Subv. non transf. Départements	0,00	0,00	0,00	0,00	11 700,00
16	Emprunts et dettes assimilées	0,00	0,00	0,00	0,00	0,00
20	Immobilisations incorporelles	0,00	0,00	0,00	0,00	0,00
204	Subventions d'équipement versées	0,00	0,00	0,00	0,00	0,00
21	Immobilisations corporelles	0,00	0,00	0,00	0,00	0,00
22	Immobilisations reçues en affectation	0,00	0,00	0,00	0,00	0,00
23	Immobilisations en cours	0,00	0,00	0,00	0,00	0,00

Solde du financement (5)	Pour l'exercice		En cumulé	
Recettes – Dépenses	C - A	0,00	D - B	-62 454,90

(1) Ouvrir un cadre par opération.

(2) Indiquer si l'opération est présentée pour vote ou pour information.

(3) Détailler les articles conformément au plan de comptes appliqué par la commune ou l'établissement.

(4) Réalisations antérieures + réalisation de l'exercice.

(5) Indiquer le signe algébrique.

III – VOTE DU BUDGET**DETAIL DES CHAPITRES D'OPERATION D'EQUIPEMEN****OPERATION D'EQUIPEMENT N°: 1060 (1)
LIBELLE : TRAVAUX DIVERS BATIMENTS D'AUTRANS****Pour vote (2)**

Art. (3)	Libellé (3)	Eléments afférents à l'exercice				Pour mémoire
		Crédits ouverts (BP+DM+RAR N-1)	Mandats émis	Restes à réaliser au 31/12	Crédits annulés	Cumul des réalisations (4)
DEPENSES		148 304,52	A 122 262,49	13 868,00	12 174,03	B 659 107,59
20	Immobilisations incorporelles	0,00	0,00	0,00	0,00	0,00
204	Subventions d'équipement versées	0,00	0,00	0,00	0,00	0,00
21	Immobilisations corporelles	148 304,52	122 262,49	13 868,00	12 174,03	657 492,59
21312	Bâtiments scolaires	0,00	0,00	0,00	0,00	2 188,80
21318	Autres bâtiments publics	0,00	0,00	0,00	0,00	6 840,00
2135	Installations générales, agencements	52 629,48	50 229,91	0,00	2 399,57	552 342,41
2138	Autres constructions	77 000,00	56 397,54	10 434,00	10 168,46	64 565,94
2152	Installations de voirie	0,00	0,00	0,00	0,00	12 144,00
2183	Matériel de bureau et informatique	2 675,04	2 675,04	0,00	0,00	4 707,84
2188	Autres immobilisations corporelles	16 000,00	12 960,00	3 434,00	-394,00	14 703,60
22	Immobilisations reçues en affectation	0,00	0,00	0,00	0,00	0,00
23	Immobilisations en cours	0,00	0,00	0,00	0,00	1 615,00
2313	Constructions	0,00	0,00	0,00	0,00	1 615,00

RECETTES (répartition) (Pour information)		Eléments afférents à l'exercice				Pour mémoire
		Crédits ouverts (BP+DM+RAR N-1)	Titres émis	Restes à réaliser au 31/12	Crédits annulés	Cumul des réalisations (4)
TOTAL RECETTES AFFECTEES		52 487,00	C 6 833,00	0,00	45 654,00	D 40 815,50
13	Subventions d'investissement	16 453,00	6 833,00	0,00	9 620,00	40 815,50
1313	Subv. transf. Départements	16 453,00	0,00	0,00	16 453,00	0,00
1322	Subv. non transf. Régions	0,00	0,00	0,00	0,00	28 922,50
1323	Subv. non transf. Départements	0,00	6 833,00	0,00	-6 833,00	11 893,00
16	Emprunts et dettes assimilées	0,00	0,00	0,00	0,00	0,00
20	Immobilisations incorporelles	0,00	0,00	0,00	0,00	0,00
204	Subventions d'équipement versées	0,00	0,00	0,00	0,00	0,00
21	Immobilisations corporelles	36 034,00	0,00	0,00	36 034,00	0,00
2138	Autres constructions	36 034,00	0,00	0,00	36 034,00	0,00
22	Immobilisations reçues en affectation	0,00	0,00	0,00	0,00	0,00
23	Immobilisations en cours	0,00	0,00	0,00	0,00	0,00

Solde du financement (5)	Pour l'exercice		En cumulé	
Recettes – Dépenses	C - A	-115 429,49	D - B	-618 292,09

(1) Ouvrir un cadre par opération.

(2) Indiquer si l'opération est présentée pour vote ou pour information.

(3) Détailler les articles conformément au plan de comptes appliqué par la commune ou l'établissement.

(4) Réalisations antérieures + réalisation de l'exercice.

(5) Indiquer le signe algébrique.



III – VOTE DU BUDGET

DETAIL DES CHAPITRES D'OPERATION D'EQUIPEMEN

OPERATION D'EQUIPEMENT N°: 1061 (1)
LIBELLE : RESEAU DE CHALEUR CENTRE NORDIQUE

Pour vote (2)

Art. (3)	Libellé (3)	Eléments afférents à l'exercice				Pour mémoire
		Crédits ouverts (BP+DM+RAR N-1)	Mandats émis	Restes à réaliser au 31/12	Crédits annulés	Cumul des réalisations (4)
	DEPENSES	0,00	A 0,00	0,00	0,00	B 474 829,76
20	Immobilisations incorporelles	0,00	0,00	0,00	0,00	0,00
204	Subventions d'équipement versées	0,00	0,00	0,00	0,00	0,00
21	Immobilisations corporelles	0,00	0,00	0,00	0,00	0,00
22	Immobilisations reçues en affectation	0,00	0,00	0,00	0,00	0,00
23	Immobilisations en cours	0,00	0,00	0,00	0,00	474 829,76
2315	Installat°, matériel et outillage techni	0,00	0,00	0,00	0,00	474 829,76

RECETTES (répartition) (Pour information)		Eléments afférents à l'exercice				Pour mémoire
		Crédits ouverts (BP+DM+RAR N-1)	Titres émis	Restes à réaliser au 31/12	Crédits annulés	Cumul des réalisations (4)
	TOTAL RECETTES AFFECTEES	29 876,00	C 0,00	0,00	29 876,00	D 0,00
13	Subventions d'investissement	29 876,00	0,00	0,00	29 876,00	0,00
1321	Subv. non transf. Etat, établ. nationaux	29 876,00	0,00	0,00	29 876,00	0,00
16	Emprunts et dettes assimilées	0,00	0,00	0,00	0,00	0,00
20	Immobilisations incorporelles	0,00	0,00	0,00	0,00	0,00
204	Subventions d'équipement versées	0,00	0,00	0,00	0,00	0,00
21	Immobilisations corporelles	0,00	0,00	0,00	0,00	0,00
22	Immobilisations reçues en affectation	0,00	0,00	0,00	0,00	0,00
23	Immobilisations en cours	0,00	0,00	0,00	0,00	0,00

Solde du financement (5)	Pour l'exercice		En cumulé	
Recettes – Dépenses	C - A	0,00	D - B	-474 829,76

(1) Ouvrir un cadre par opération.

(2) Indiquer si l'opération est présentée pour vote ou pour information.

(3) Détailler les articles conformément au plan de comptes appliqué par la commune ou l'établissement.

(4) Réalisations antérieures + réalisation de l'exercice.

(5) Indiquer le signe algébrique.

III – VOTE DU BUDGET

DETAIL DES CHAPITRES D'OPERATION D'EQUIPEMEN

OPERATION D'EQUIPEMENT N°: 1080 (1)
LIBELLE : DT-ECOLES

Pour vote (2)

Art. (3)	Libellé (3)	Eléments afférents à l'exercice				Pour mémoire
		Crédits ouverts (BP+DM+RAR N-1)	Mandats émis	Restes à réaliser au 31/12	Crédits annulés	Cumul des réalisations (4)
DEPENSES		7 533,50	A 6 263,00	1 270,50	0,00	B 193 035,62
20	Immobilisations incorporelles	0,00	0,00	0,00	0,00	0,00
204	Subventions d'équipement versées	0,00	0,00	0,00	0,00	0,00
21	Immobilisations corporelles	7 533,50	6 263,00	1 270,50	0,00	193 035,62
2135	Installations générales, agencements	6 263,00	6 263,00	0,00	0,00	183 686,65
2151	Réseaux de voirie	0,00	0,00	0,00	0,00	2 832,00
2158	Autres installat°, matériel et outillage	1 270,50	0,00	1 270,50	0,00	919,32
2188	Autres immobilisations corporelles	0,00	0,00	0,00	0,00	5 597,65
22	Immobilisations reçues en affectation	0,00	0,00	0,00	0,00	0,00
23	Immobilisations en cours	0,00	0,00	0,00	0,00	0,00

RECETTES (répartition) (Pour information)		Éléments afférents à l'exercice				Pour mémoire
		Crédits ouverts (BP+DM+RAR N-1)	Titres émis	Restes à réaliser au 31/12	Crédits annulés	Cumul des réalisations (4)
TOTAL RECETTES AFFECTEES		63 000,00	C 0,00	63 000,00	0,00	D 80 552,61
13	Subventions d'investissement	63 000,00	0,00	63 000,00	0,00	80 552,61
1323	Subv. non transf. Départements	63 000,00	0,00	63 000,00	0,00	77 238,00
1328	Autres subventions d'équip. non transf.	0,00	0,00	0,00	0,00	3 314,61
16	Emprunts et dettes assimilées	0,00	0,00	0,00	0,00	0,00
20	Immobilisations incorporelles	0,00	0,00	0,00	0,00	0,00
204	Subventions d'équipement versées	0,00	0,00	0,00	0,00	0,00
21	Immobilisations corporelles	0,00	0,00	0,00	0,00	0,00
22	Immobilisations reçues en affectation	0,00	0,00	0,00	0,00	0,00
23	Immobilisations en cours	0,00	0,00	0,00	0,00	0,00

Solde du financement (5)	Pour l'exercice		En cumulé	
Recettes – Dépenses	C - A	-6 263,00	D - B	-112 483,01

(1) Ouvrir un cadre par opération.

(2) Indiquer si l'opération est présentée pour vote ou pour information.

(3) Détailler les articles conformément au plan de comptes appliqué par la commune ou l'établissement.

(4) Réalisations antérieures + réalisation de l'exercice.

(5) Indiquer le signe algébrique.



III – VOTE DU BUDGET

DETAIL DES CHAPITRES D'OPERATION D'EQUIPEMEN

OPERATION D'EQUIPEMENT N°: 1090 (1)
LIBELLE : VOIRIES -TRAVAUX ROUTES ET CHEMINS

Pour vote (2)

Art. (3)	Libellé (3)	Eléments afférents à l'exercice				Pour mémoire
		Crédits ouverts (BP+DM+RAR N-1)	Mandats émis	Restes à réaliser au 31/12	Crédits annulés	Cumul des réalisations (4)
DEPENSES		58 246,88	A 33 235,54	20 079,99	4 931,35	B 1 108 477,04
20	Immobilisations incorporelles	0,00	0,00	0,00	0,00	1 152,00
2031	Frais d'études	0,00	0,00	0,00	0,00	1 152,00
204	Subventions d'équipement versées	0,00	0,00	0,00	0,00	0,00
21	Immobilisations corporelles	58 246,88	33 235,54	20 079,99	4 931,35	1 107 325,04
2111	Terrains nus	0,00	0,00	0,00	0,00	2 472,00
2151	Réseaux de voirie	30 000,00	5 340,00	19 744,40	4 915,60	751 618,26
2152	Installations de voirie	6 923,33	6 587,74	335,59	0,00	279 139,61
21568	Autres matériels, outillages incendie	11 605,95	11 590,20	0,00	15,75	48 403,39
2158	Autres installat°, matériel et outillage	9 717,60	9 717,60	0,00	0,00	25 691,78
22	Immobilisations reçues en affectation	0,00	0,00	0,00	0,00	0,00
23	Immobilisations en cours	0,00	0,00	0,00	0,00	0,00

RECETTES (répartition) (Pour information)		Eléments afférents à l'exercice				Pour mémoire
		Crédits ouverts (BP+DM+RAR N-1)	Titres émis	Restes à réaliser au 31/12	Crédits annulés	Cumul des réalisations (4)
TOTAL RECETTES AFFECTEES		0,00	C 0,00	0,00	0,00	D 266 310,35
13	Subventions d'investissement	0,00	0,00	0,00	0,00	266 310,35
1323	Subv. non transf. Départements	0,00	0,00	0,00	0,00	266 310,35
16	Emprunts et dettes assimilées	0,00	0,00	0,00	0,00	0,00
20	Immobilisations incorporelles	0,00	0,00	0,00	0,00	0,00
204	Subventions d'équipement versées	0,00	0,00	0,00	0,00	0,00
21	Immobilisations corporelles	0,00	0,00	0,00	0,00	0,00
22	Immobilisations reçues en affectation	0,00	0,00	0,00	0,00	0,00
23	Immobilisations en cours	0,00	0,00	0,00	0,00	0,00

Solde du financement (5)	Pour l'exercice		En cumulé	
Recettes – Dépenses	C - A	-33 235,54	D - B	-842 166,69

(1) Ouvrir un cadre par opération.

(2) Indiquer si l'opération est présentée pour vote ou pour information.

(3) Détailler les articles conformément au plan de comptes appliqué par la commune ou l'établissement.

(4) Réalisations antérieures + réalisation de l'exercice.

(5) Indiquer le signe algébrique.

III – VOTE DU BUDGET**DETAIL DES CHAPITRES D'OPERATION D'EQUIPEMEN****OPERATION D'EQUIPEMENT N°: 1110 (1)
LIBELLE : ECLAIRAGE PUBLIC ET ELEC****Pour vote (2)**

Art. (3)	Libellé (3)	Eléments afférents à l'exercice				Pour mémoire
		Crédits ouverts (BP+DM+RAR N-1)	Mandats émis	Restes à réaliser au 31/12	Crédits annulés	Cumul des réalisations (4)
DEPENSES		14 834,40	A 10 596,00	0,00	4 238,40	B 124 211,56
20	Immobilisations incorporelles	0,00	0,00	0,00	0,00	0,00
204	Subventions d'équipement versées	0,00	0,00	0,00	0,00	0,00
21	Immobilisations corporelles	14 834,40	10 596,00	0,00	4 238,40	124 211,56
21534	Réseaux d'électrification	14 834,40	10 596,00	0,00	4 238,40	121 584,76
2188	Autres immobilisations corporelles	0,00	0,00	0,00	0,00	2 626,80
22	Immobilisations reçues en affectation	0,00	0,00	0,00	0,00	0,00
23	Immobilisations en cours	0,00	0,00	0,00	0,00	0,00

RECETTES (répartition) (Pour information)		Éléments afférents à l'exercice				Pour mémoire
		Crédits ouverts (BP+DM+RAR N-1)	Titres émis	Restes à réaliser au 31/12	Crédits annulés	Cumul des réalisations (4)
TOTAL RECETTES AFFECTEES		0,00	C 0,00	0,00	0,00	D 7 752,00
13	Subventions d'investissement	0,00	0,00	0,00	0,00	7 752,00
1328	Autres subventions d'équip. non transf.	0,00	0,00	0,00	0,00	7 752,00
16	Emprunts et dettes assimilées	0,00	0,00	0,00	0,00	0,00
20	Immobilisations incorporelles	0,00	0,00	0,00	0,00	0,00
204	Subventions d'équipement versées	0,00	0,00	0,00	0,00	0,00
21	Immobilisations corporelles	0,00	0,00	0,00	0,00	0,00
22	Immobilisations reçues en affectation	0,00	0,00	0,00	0,00	0,00
23	Immobilisations en cours	0,00	0,00	0,00	0,00	0,00

Solde du financement (5)	Pour l'exercice		En cumulé	
Recettes – Dépenses	C - A	-10 596,00	D - B	-116 459,56

(1) Ouvrir un cadre par opération.

(2) Indiquer si l'opération est présentée pour vote ou pour information.

(3) Détailler les articles conformément au plan de comptes appliqué par la commune ou l'établissement.

(4) Réalisations antérieures + réalisation de l'exercice.

(5) Indiquer le signe algébrique.

III – VOTE DU BUDGET

DETAIL DES CHAPITRES D'OPERATION D'EQUIPEMEN

OPERATION D'EQUIPEMENT N°: 1120 (1)
LIBELLE : SERVICE SPORTIF NORDIQUE

Pour vote (2)

Art. (3)	Libellé (3)	Eléments afférents à l'exercice				Pour mémoire
		Crédits ouverts (BP+DM+RAR N-1)	Mandats émis	Restes à réaliser au 31/12	Crédits annulés	Cumul des réalisations (4)
DEPENSES		177 985,44	A 158 717,77	2 813,40	16 454,27	B 687 754,30
20	Immobilisations incorporelles	0,00	0,00	0,00	0,00	0,00
204	Subventions d'équipement versées	0,00	0,00	0,00	0,00	0,00
21	Immobilisations corporelles	177 985,44	158 717,77	2 813,40	16 454,27	687 754,30
2128	Autres agencements et aménagements	26 114,44	6 794,45	0,00	19 319,99	39 173,89
2135	Installations générales, agencements	5 277,60	8 068,80	0,00	-2 791,20	308 621,37
2152	Installations de voirie	0,00	0,00	0,00	0,00	10 483,76
21571	Matériel roulant	141 600,00	141 600,00	0,00	0,00	141 600,00
2158	Autres installat°, matériel et outillage	0,00	2 254,52	0,00	-2 254,52	3 900,23
2182	Matériel de transport	0,00	0,00	0,00	0,00	137 434,57
2183	Matériel de bureau et informatique	0,00	0,00	0,00	0,00	8 705,47
2188	Autres immobilisations corporelles	4 993,40	0,00	2 813,40	2 180,00	37 835,01
22	Immobilisations reçues en affectation	0,00	0,00	0,00	0,00	0,00
23	Immobilisations en cours	0,00	0,00	0,00	0,00	0,00

RECETTES (répartition) (Pour information)		Eléments afférents à l'exercice				Pour mémoire
		Crédits ouverts (BP+DM+RAR N-1)	Titres émis	Restes à réaliser au 31/12	Crédits annulés	Cumul des réalisations (4)
TOTAL RECETTES AFFECTEES		0,00	C 0,00	0,00	0,00	D 83 982,00
13	Subventions d'investissement	0,00	0,00	0,00	0,00	83 982,00
1322	Subv. non transf. Régions	0,00	0,00	0,00	0,00	25 200,00
1323	Subv. non transf. Départements	0,00	0,00	0,00	0,00	58 782,00
16	Emprunts et dettes assimilées	0,00	0,00	0,00	0,00	0,00
20	Immobilisations incorporelles	0,00	0,00	0,00	0,00	0,00
204	Subventions d'équipement versées	0,00	0,00	0,00	0,00	0,00
21	Immobilisations corporelles	0,00	0,00	0,00	0,00	0,00
22	Immobilisations reçues en affectation	0,00	0,00	0,00	0,00	0,00
23	Immobilisations en cours	0,00	0,00	0,00	0,00	0,00

Solde du financement (5)	Pour l'exercice		En cumulé	
Recettes – Dépenses	C - A	-158 717,77	D - B	-603 772,30

(1) Ouvrir un cadre par opération.

(2) Indiquer si l'opération est présentée pour vote ou pour information.

(3) Détailler les articles conformément au plan de comptes appliqué par la commune ou l'établissement.

(4) Réalisations antérieures + réalisation de l'exercice.

(5) Indiquer le signe algébrique.

III – VOTE DU BUDGET

DETAIL DES CHAPITRES D'OPERATION D'EQUIPEMEN

OPERATION D'EQUIPEMENT N°: 1130 (1)
LIBELLE : PISCINE AUTRANS

Pour vote (2)

Art. (3)	Libellé (3)	Eléments afférents à l'exercice				Pour mémoire
		Crédits ouverts (BP+DM+RAR N-1)	Mandats émis	Restes à réaliser au 31/12	Crédits annulés	Cumul des réalisations (4)
DEPENSES		5 800,00	A 5 796,23	0,00	3,77	B 451 680,28
20	Immobilisations incorporelles	0,00	0,00	0,00	0,00	0,00
204	Subventions d'équipement versées	0,00	0,00	0,00	0,00	0,00
21	Immobilisations corporelles	5 800,00	5 796,23	0,00	3,77	451 680,28
2135	Installations générales, agencements	5 800,00	5 796,23	0,00	3,77	293 732,46
21568	Autres matériels, outillages incendie	0,00	0,00	0,00	0,00	2 887,29
2188	Autres immobilisations corporelles	0,00	0,00	0,00	0,00	155 060,53
22	Immobilisations reçues en affectation	0,00	0,00	0,00	0,00	0,00
23	Immobilisations en cours	0,00	0,00	0,00	0,00	0,00

RECETTES (répartition) (Pour information)		Éléments afférents à l'exercice				Pour mémoire
		Crédits ouverts (BP+DM+RAR N-1)	Titres émis	Restes à réaliser au 31/12	Crédits annulés	Cumul des réalisations (4)
TOTAL RECETTES AFFECTEES		0,00	C 0,00	0,00	0,00	D 267 543,70
13	Subventions d'investissement	0,00	0,00	0,00	0,00	267 543,70
1321	Subv. non transf. Etat, établ. nationaux	0,00	0,00	0,00	0,00	170 922,78
1322	Subv. non transf. Régions	0,00	0,00	0,00	0,00	20 232,92
1323	Subv. non transf. Départements	0,00	0,00	0,00	0,00	76 388,00
16	Emprunts et dettes assimilées	0,00	0,00	0,00	0,00	0,00
20	Immobilisations incorporelles	0,00	0,00	0,00	0,00	0,00
204	Subventions d'équipement versées	0,00	0,00	0,00	0,00	0,00
21	Immobilisations corporelles	0,00	0,00	0,00	0,00	0,00
22	Immobilisations reçues en affectation	0,00	0,00	0,00	0,00	0,00
23	Immobilisations en cours	0,00	0,00	0,00	0,00	0,00

Solde du financement (5)	Pour l'exercice		En cumulé	
Recettes – Dépenses	C - A	-5 796,23	D - B	-184 136,58

(1) Ouvrir un cadre par opération.

(2) Indiquer si l'opération est présentée pour vote ou pour information.

(3) Détailler les articles conformément au plan de comptes appliqué par la commune ou l'établissement.

(4) Réalisations antérieures + réalisation de l'exercice.

(5) Indiquer le signe algébrique.

III – VOTE DU BUDGET

DETAIL DES CHAPITRES D'OPERATION D'EQUIPEMEN

OPERATION D'EQUIPEMENT N°: 118 (1)

LIBELLE : PISTES VTT

Pour vote (2)

Art. (3)	Libellé (3)	Eléments afférents à l'exercice				Pour mémoire
		Crédits ouverts (BP+DM+RAR N-1)	Mandats émis	Restes à réaliser au 31/12	Crédits annulés	Cumul des réalisations (4)
DEPENSES		4 650,21	A 2 934,96	0,00	1 715,25	B 40 809,04
20	Immobilisations incorporelles	0,00	0,00	0,00	0,00	0,00
204	Subventions d'équipement versées	0,00	0,00	0,00	0,00	0,00
21	Immobilisations corporelles	4 650,21	2 934,96	0,00	1 715,25	40 809,04
2128	Autres agencements et aménagements	3 947,01	2 934,96	0,00	1 012,05	26 348,43
21538	Autres réseaux	0,00	0,00	0,00	0,00	11 218,81
2188	Autres immobilisations corporelles	703,20	0,00	0,00	703,20	3 241,80
22	Immobilisations reçues en affectation	0,00	0,00	0,00	0,00	0,00
23	Immobilisations en cours	0,00	0,00	0,00	0,00	0,00

RECETTES (répartition) (Pour information)		Eléments afférents à l'exercice				Pour mémoire
		Crédits ouverts (BP+DM+RAR N-1)	Titres émis	Restes à réaliser au 31/12	Crédits annulés	Cumul des réalisations (4)
TOTAL RECETTES AFFECTEES		0,00	C 0,00	0,00	0,00	D 9 220,00
13	Subventions d'investissement	0,00	0,00	0,00	0,00	9 220,00
1323	Subv. non transf. Départements	0,00	0,00	0,00	0,00	9 220,00
16	Emprunts et dettes assimilées	0,00	0,00	0,00	0,00	0,00
20	Immobilisations incorporelles	0,00	0,00	0,00	0,00	0,00
204	Subventions d'équipement versées	0,00	0,00	0,00	0,00	0,00
21	Immobilisations corporelles	0,00	0,00	0,00	0,00	0,00
22	Immobilisations reçues en affectation	0,00	0,00	0,00	0,00	0,00
23	Immobilisations en cours	0,00	0,00	0,00	0,00	0,00

Solde du financement (5)	Pour l'exercice		En cumulé	
Recettes – Dépenses	C - A	-2 934,96	D - B	-31 589,04

(1) Ouvrir un cadre par opération.

(2) Indiquer si l'opération est présentée pour vote ou pour information.

(3) Détailler les articles conformément au plan de comptes appliqué par la commune ou l'établissement.

(4) Réalisations antérieures + réalisation de l'exercice.

(5) Indiquer le signe algébrique.

III – VOTE DU BUDGET**DETAIL DES CHAPITRES D'OPERATION D'EQUIPEMEN****OPERATION D'EQUIPEMENT N°: 122 (1)
LIBELLE : ACHAT MATERIEL ET MOBILIER****Pour vote (2)**

Art. (3)	Libellé (3)	Eléments afférents à l'exercice				Pour mémoire
		Crédits ouverts (BP+DM+RAR N-1)	Mandats émis	Restes à réaliser au 31/12	Crédits annulés	Cumul des réalisations (4)
DEPENSES		46 869,77	A 16 222,77	3 788,64	26 858,36	B 109 328,23
20	Immobilisations incorporelles	0,00	0,00	0,00	0,00	600,00
2051	Concessions, droits similaires	0,00	0,00	0,00	0,00	600,00
204	Subventions d'équipement versées	0,00	0,00	0,00	0,00	0,00
21	Immobilisations corporelles	46 869,77	16 222,77	3 788,64	26 858,36	108 728,23
2158	Autres installat°, matériel et outillage	0,00	0,00	0,00	0,00	19 546,09
2183	Matériel de bureau et informatique	5 435,00	5 532,60	0,00	-97,60	61 433,73
2184	Mobilier	8 034,77	6 234,87	0,00	1 799,90	20 790,84
2188	Autres immobilisations corporelles	33 400,00	4 455,30	3 788,64	25 156,06	6 957,57
22	Immobilisations reçues en affectation	0,00	0,00	0,00	0,00	0,00
23	Immobilisations en cours	0,00	0,00	0,00	0,00	0,00

RECETTES (répartition) (Pour information)		Éléments afférents à l'exercice				Pour mémoire
		Crédits ouverts (BP+DM+RAR N-1)	Titres émis	Restes à réaliser au 31/12	Crédits annulés	Cumul des réalisations (4)
TOTAL RECETTES AFFECTEES		0,00	C 0,00	0,00	0,00	D 0,00
13	Subventions d'investissement	0,00	0,00	0,00	0,00	0,00
16	Emprunts et dettes assimilées	0,00	0,00	0,00	0,00	0,00
20	Immobilisations incorporelles	0,00	0,00	0,00	0,00	0,00
204	Subventions d'équipement versées	0,00	0,00	0,00	0,00	0,00
21	Immobilisations corporelles	0,00	0,00	0,00	0,00	0,00
22	Immobilisations reçues en affectation	0,00	0,00	0,00	0,00	0,00
23	Immobilisations en cours	0,00	0,00	0,00	0,00	0,00

Solde du financement (5)	Pour l'exercice		En cumulé	
Recettes – Dépenses	C - A	-16 222,77	D - B	-109 328,23

(1) Ouvrir un cadre par opération.

(2) Indiquer si l'opération est présentée pour vote ou pour information.

(3) Détailler les articles conformément au plan de comptes appliqué par la commune ou l'établissement.

(4) Réalisations antérieures + réalisation de l'exercice.

(5) Indiquer le signe algébrique.

III – VOTE DU BUDGET**DETAIL DES CHAPITRES D'OPERATION D'EQUIPEMENT****OPERATION D'EQUIPEMENT N°: 1300 (1)
LIBELLE : OFFICE DE TOURISME/APC****Pour vote (2)**

Art. (3)	Libellé (3)	Eléments afférents à l'exercice				Pour mémoire
		Crédits ouverts (BP+DM+RAR N-1)	Mandats émis	Restes à réaliser au 31/12	Crédits annulés	Cumul des réalisations (4)
DEPENSES		2 100,00	A 0,00	0,00	2 100,00	B 782 914,52
20	Immobilisations incorporelles	0,00	0,00	0,00	0,00	17 641,32
2031	Frais d'études	0,00	0,00	0,00	0,00	17 641,32
204	Subventions d'équipement versées	0,00	0,00	0,00	0,00	0,00
21	Immobilisations corporelles	2 100,00	0,00	0,00	2 100,00	0,00
2188	Autres immobilisations corporelles	2 100,00	0,00	0,00	2 100,00	0,00
22	Immobilisations reçues en affectation	0,00	0,00	0,00	0,00	0,00
23	Immobilisations en cours	0,00	0,00	0,00	0,00	765 273,20
2313	Constructions	0,00	0,00	0,00	0,00	765 273,20

RECETTES (répartition) (Pour information)		Eléments afférents à l'exercice				Pour mémoire
		Crédits ouverts (BP+DM+RAR N-1)	Titres émis	Restes à réaliser au 31/12	Crédits annulés	Cumul des réalisations (4)
TOTAL RECETTES AFFECTEES		0,00	C 0,00	0,00	0,00	D 364 010,33
13	Subventions d'investissement	0,00	0,00	0,00	0,00	364 010,33
1321	Subv. non transf. Etat, établ. nationaux	0,00	0,00	0,00	0,00	4 410,33
1322	Subv. non transf. Régions	0,00	0,00	0,00	0,00	131 850,00
1323	Subv. non transf. Départements	0,00	0,00	0,00	0,00	227 750,00
16	Emprunts et dettes assimilées	0,00	0,00	0,00	0,00	0,00
20	Immobilisations incorporelles	0,00	0,00	0,00	0,00	0,00
204	Subventions d'équipement versées	0,00	0,00	0,00	0,00	0,00
21	Immobilisations corporelles	0,00	0,00	0,00	0,00	0,00
22	Immobilisations reçues en affectation	0,00	0,00	0,00	0,00	0,00
23	Immobilisations en cours	0,00	0,00	0,00	0,00	0,00

Solde du financement (5)	Pour l'exercice		En cumulé	
Recettes – Dépenses	C - A	0,00	D - B	-418 904,19

(1) Ouvrir un cadre par opération.

(2) Indiquer si l'opération est présentée pour vote ou pour information.

(3) Détailler les articles conformément au plan de comptes appliqué par la commune ou l'établissement.

(4) Réalisations antérieures + réalisation de l'exercice.

(5) Indiquer le signe algébrique.

III – VOTE DU BUDGET

DETAIL DES CHAPITRES D'OPERATION D'EQUIPEMEN

OPERATION D'EQUIPEMENT N°: 136 (1)
LIBELLE : TRAVAUX DIVERS BATIMENTS MEAUDRE

Pour vote (2)

Art. (3)	Libellé (3)	Eléments afférents à l'exercice				Pour mémoire
		Crédits ouverts (BP+DM+RAR N-1)	Mandats émis	Restes à réaliser au 31/12	Crédits annulés	Cumul des réalisations (4)
DEPENSES		931,14	A 0,00	0,00	931,14	B 181 093,46
20	Immobilisations incorporelles	0,00	0,00	0,00	0,00	0,00
204	Subventions d'équipement versées	0,00	0,00	0,00	0,00	0,00
21	Immobilisations corporelles	931,14	0,00	0,00	931,14	181 093,46
21318	Autres bâtiments publics	0,00	0,00	0,00	0,00	28 126,50
2135	Installations générales, agencements	931,14	0,00	0,00	931,14	147 050,96
2182	Matériel de transport	0,00	0,00	0,00	0,00	5 916,00
22	Immobilisations reçues en affectation	0,00	0,00	0,00	0,00	0,00
23	Immobilisations en cours	0,00	0,00	0,00	0,00	0,00

RECETTES (répartition) (Pour information)		Eléments afférents à l'exercice				Pour mémoire
		Crédits ouverts (BP+DM+RAR N-1)	Titres émis	Restes à réaliser au 31/12	Crédits annulés	Cumul des réalisations (4)
TOTAL RECETTES AFFECTEES		0,00	C 0,00	0,00	0,00	D 21 515,89
13	Subventions d'investissement	0,00	0,00	0,00	0,00	21 515,89
1321	Subv. non transf. Etat, établ. nationaux	0,00	0,00	0,00	0,00	9 577,89
1323	Subv. non transf. Départements	0,00	0,00	0,00	0,00	11 938,00
16	Emprunts et dettes assimilées	0,00	0,00	0,00	0,00	0,00
20	Immobilisations incorporelles	0,00	0,00	0,00	0,00	0,00
204	Subventions d'équipement versées	0,00	0,00	0,00	0,00	0,00
21	Immobilisations corporelles	0,00	0,00	0,00	0,00	0,00
22	Immobilisations reçues en affectation	0,00	0,00	0,00	0,00	0,00
23	Immobilisations en cours	0,00	0,00	0,00	0,00	0,00

Solde du financement (5)	Pour l'exercice	En cumulé
Recettes – Dépenses	C - A 0,00	D - B -159 577,57

(1) Ouvrir un cadre par opération.

(2) Indiquer si l'opération est présentée pour vote ou pour information.

(3) Détailler les articles conformément au plan de comptes appliqué par la commune ou l'établissement.

(4) Réalisations antérieures + réalisation de l'exercice.

(5) Indiquer le signe algébrique.

III – VOTE DU BUDGET**DETAIL DES CHAPITRES D'OPERATION D'EQUIPEMEN****OPERATION D'EQUIPEMENT N°: 1400 (1)
LIBELLE : AIRE DE LOISIRS DE CLARET****Pour vote (2)**

Art. (3)	Libellé (3)	Eléments afférents à l'exercice				Pour mémoire
		Crédits ouverts (BP+DM+RAR N-1)	Mandats émis	Restes à réaliser au 31/12	Crédits annulés	Cumul des réalisations (4)
DEPENSES		8 600,00	A 3 324,86	0,00	5 275,14	B 363 662,10
20	Immobilisations incorporelles	0,00	0,00	0,00	0,00	8 400,00
2031	Frais d'études	0,00	0,00	0,00	0,00	8 400,00
204	Subventions d'équipement versées	0,00	0,00	0,00	0,00	0,00
21	Immobilisations corporelles	8 600,00	3 324,86	0,00	5 275,14	355 262,10
2135	Installations générales, agencements	0,00	0,00	0,00	0,00	44 227,18
2158	Autres installat°, matériel et outillage	8 600,00	3 324,86	0,00	5 275,14	309 291,32
2188	Autres immobilisations corporelles	0,00	0,00	0,00	0,00	1 743,60
22	Immobilisations reçues en affectation	0,00	0,00	0,00	0,00	0,00
23	Immobilisations en cours	0,00	0,00	0,00	0,00	0,00

RECETTES (répartition) (Pour information)		Eléments afférents à l'exercice				Pour mémoire
		Crédits ouverts (BP+DM+RAR N-1)	Titres émis	Restes à réaliser au 31/12	Crédits annulés	Cumul des réalisations (4)
TOTAL RECETTES AFFECTEES		70 327,31	C 0,00	70 326,44	0,87	D 123 099,00
13	Subventions d'investissement	70 327,31	0,00	70 326,44	0,87	123 099,00
1322	Subv. non transf. Régions	26 373,31	0,00	26 372,44	0,87	0,00
1323	Subv. non transf. Départements	43 954,00	0,00	43 954,00	0,00	123 099,00
16	Emprunts et dettes assimilées	0,00	0,00	0,00	0,00	0,00
20	Immobilisations incorporelles	0,00	0,00	0,00	0,00	0,00
204	Subventions d'équipement versées	0,00	0,00	0,00	0,00	0,00
21	Immobilisations corporelles	0,00	0,00	0,00	0,00	0,00
22	Immobilisations reçues en affectation	0,00	0,00	0,00	0,00	0,00
23	Immobilisations en cours	0,00	0,00	0,00	0,00	0,00

Solde du financement (5)	Pour l'exercice		En cumulé	
Recettes – Dépenses	C - A	-3 324,86	D - B	-240 563,10

(1) Ouvrir un cadre par opération.

(2) Indiquer si l'opération est présentée pour vote ou pour information.

(3) Détailler les articles conformément au plan de comptes appliqué par la commune ou l'établissement.

(4) Réalisations antérieures + réalisation de l'exercice.

(5) Indiquer le signe algébrique.

III – VOTE DU BUDGET

DETAIL DES CHAPITRES D'OPERATION D'EQUIPEMEN

OPERATION D'EQUIPEMENT N°: 144 (1)
LIBELLE : AMENAGEMENT SECURITE PRUDHOMMES

Pour vote (2)

Art. (3)	Libellé (3)	Eléments afférents à l'exercice				Pour mémoire
		Crédits ouverts (BP+DM+RAR N-1)	Mandats émis	Restes à réaliser au 31/12	Crédits annulés	Cumul des réalisations (4)
DEPENSES		5 786,30	A 4 473,30	0,00	1 313,00	B 137 352,60
20	Immobilisations incorporelles	1 493,00	180,00	0,00	1 313,00	7 200,00
2031	Frais d'études	1 493,00	180,00	0,00	1 313,00	7 200,00
204	Subventions d'équipement versées	0,00	0,00	0,00	0,00	26 000,00
2041641	IC : Bien mobilier, matériel	0,00	0,00	0,00	0,00	26 000,00
21	Immobilisations corporelles	4 293,30	4 293,30	0,00	0,00	104 152,60
2151	Réseaux de voirie	4 293,30	4 293,30	0,00	0,00	104 152,60
22	Immobilisations reçues en affectation	0,00	0,00	0,00	0,00	0,00
23	Immobilisations en cours	0,00	0,00	0,00	0,00	0,00

RECETTES (répartition) (Pour information)		Eléments afférents à l'exercice				Pour mémoire
		Crédits ouverts (BP+DM+RAR N-1)	Titres émis	Restes à réaliser au 31/12	Crédits annulés	Cumul des réalisations (4)
TOTAL RECETTES AFFECTEES		15 456,00	C 15 456,00	0,00	0,00	D 55 456,00
13	Subventions d'investissement	15 456,00	15 456,00	0,00	0,00	55 456,00
1321	Subv. non transf. Etat, établ. nationaux	15 456,00	15 456,00	0,00	0,00	15 456,00
1323	Subv. non transf. Départements	0,00	0,00	0,00	0,00	40 000,00
16	Emprunts et dettes assimilées	0,00	0,00	0,00	0,00	0,00
20	Immobilisations incorporelles	0,00	0,00	0,00	0,00	0,00
204	Subventions d'équipement versées	0,00	0,00	0,00	0,00	0,00
21	Immobilisations corporelles	0,00	0,00	0,00	0,00	0,00
22	Immobilisations reçues en affectation	0,00	0,00	0,00	0,00	0,00
23	Immobilisations en cours	0,00	0,00	0,00	0,00	0,00

Solde du financement (5)	Pour l'exercice		En cumulé	
Recettes – Dépenses	C - A	10 982,70	D - B	-81 896,60

(1) Ouvrir un cadre par opération.

(2) Indiquer si l'opération est présentée pour vote ou pour information.

(3) Détailler les articles conformément au plan de comptes appliqué par la commune ou l'établissement.

(4) Réalisations antérieures + réalisation de l'exercice.

(5) Indiquer le signe algébrique.

III – VOTE DU BUDGET

DETAIL DES CHAPITRES D'OPERATION D'EQUIPEMEN

OPERATION D'EQUIPEMENT N°: 1500 (1)
LIBELLE : MATERIEL COMMUN DIVERS OUTILLAGES

Pour vote (2)

Art. (3)	Libellé (3)	Éléments afférents à l'exercice				Pour mémoire
		Crédits ouverts (BP+DM+RAR N-1)	Mandats émis	Restes à réaliser au 31/12	Crédits annulés	Cumul des réalisations (4)
DEPENSES		20 602,98	A 7 706,32	0,00	12 896,66	B 245 795,20
20	Immobilisations incorporelles	0,00	0,00	0,00	0,00	0,00
204	Subventions d'équipement versées	0,00	0,00	0,00	0,00	0,00
21	Immobilisations corporelles	20 602,98	7 706,32	0,00	12 896,66	245 795,20
2158	Autres installat°, matériel et outillage	19 527,78	7 706,32	0,00	11 821,46	17 270,62
2182	Matériel de transport	0,00	0,00	0,00	0,00	182 831,64
2184	Mobilier	0,00	0,00	0,00	0,00	496,62
2188	Autres immobilisations corporelles	1 075,20	0,00	0,00	1 075,20	45 196,32
22	Immobilisations reçues en affectation	0,00	0,00	0,00	0,00	0,00
23	Immobilisations en cours	0,00	0,00	0,00	0,00	0,00

RECETTES (répartition) (Pour information)		Eléments afférents à l'exercice				Pour mémoire
		Crédits ouverts (BP+DM+RAR N-1)	Titres émis	Restes à réaliser au 31/12	Crédits annulés	Cumul des réalisations (4)
TOTAL RECETTES AFFECTEES		0,00	C 0,00	0,00	0,00	D 0,00
13	Subventions d'investissement	0,00	0,00	0,00	0,00	0,00
16	Emprunts et dettes assimilées	0,00	0,00	0,00	0,00	0,00
20	Immobilisations incorporelles	0,00	0,00	0,00	0,00	0,00
204	Subventions d'équipement versées	0,00	0,00	0,00	0,00	0,00
21	Immobilisations corporelles	0,00	0,00	0,00	0,00	0,00
22	Immobilisations reçues en affectation	0,00	0,00	0,00	0,00	0,00
23	Immobilisations en cours	0,00	0,00	0,00	0,00	0,00

Solde du financement (5)	Pour l'exercice		En cumulé	
Recettes – Dépenses	C - A	-7 706,32	D - B	-245 795,20

(1) Ouvrir un cadre par opération.

(2) Indiquer si l'opération est présentée pour vote ou pour information.

(3) Détailler les articles conformément au plan de comptes appliqué par la commune ou l'établissement.

(4) Réalisations antérieures + réalisation de l'exercice.

(5) Indiquer le signe algébrique.

III – VOTE DU BUDGET

DETAIL DES CHAPITRES D'OPERATION D'EQUIPEMEN

OPERATION D'EQUIPEMENT N°: 1800 (1)
LIBELLE : GARAGE DE LA SURE

Pour vote (2)

Art. (3)	Libellé (3)	Eléments afférents à l'exercice				Pour mémoire
		Crédits ouverts (BP+DM+RAR N-1)	Mandats émis	Restes à réaliser au 31/12	Crédits annulés	Cumul des réalisations (4)
DEPENSES		27 306,30	A 24 897,00	0,00	2 409,30	B 544 516,18
20	Immobilisations incorporelles	0,00	0,00	0,00	0,00	0,00
204	Subventions d'équipement versées	0,00	0,00	0,00	0,00	0,00
21	Immobilisations corporelles	0,00	0,00	0,00	0,00	0,00
22	Immobilisations reçues en affectation	0,00	0,00	0,00	0,00	0,00
23	Immobilisations en cours	27 306,30	24 897,00	0,00	2 409,30	544 516,18
2313	Constructions	27 306,30	24 897,00	0,00	2 409,30	544 516,18

RECETTES (répartition) (Pour information)		Eléments afférents à l'exercice				Pour mémoire
		Crédits ouverts (BP+DM+RAR N-1)	Titres émis	Restes à réaliser au 31/12	Crédits annulés	Cumul des réalisations (4)
TOTAL RECETTES AFFECTEES		0,00	C 0,00	0,00	0,00	D 120 000,00
13	Subventions d'investissement	0,00	0,00	0,00	0,00	120 000,00
1323	Subv. non transf. Départements	0,00	0,00	0,00	0,00	120 000,00
16	Emprunts et dettes assimilées	0,00	0,00	0,00	0,00	0,00
20	Immobilisations incorporelles	0,00	0,00	0,00	0,00	0,00
204	Subventions d'équipement versées	0,00	0,00	0,00	0,00	0,00
21	Immobilisations corporelles	0,00	0,00	0,00	0,00	0,00
22	Immobilisations reçues en affectation	0,00	0,00	0,00	0,00	0,00
23	Immobilisations en cours	0,00	0,00	0,00	0,00	0,00

Solde du financement (5)	Pour l'exercice		En cumulé	
Recettes – Dépenses	C - A	-24 897,00	D - B	-424 516,18

(1) Ouvrir un cadre par opération.

(2) Indiquer si l'opération est présentée pour vote ou pour information.

(3) Détailler les articles conformément au plan de comptes appliqué par la commune ou l'établissement.

(4) Réalisations antérieures + réalisation de l'exercice.

(5) Indiquer le signe algébrique.

III – VOTE DU BUDGET

DETAIL DES CHAPITRES D'OPERATION D'EQUIPEMEN

OPERATION D'EQUIPEMENT N°: 2000 (1)
LIBELLE : ESPACE SPORTIF COCHET

Pour vote (2)

Art. (3)	Libellé (3)	Eléments afférents à l'exercice				Pour mémoire
		Crédits ouverts (BP+DM+RAR N-1)	Mandats émis	Restes à réaliser au 31/12	Crédits annulés	Cumul des réalisations (4)
DEPENSES		1 186,00	A 1 185,91	0,00	0,09	B 114 555,23
20	Immobilisations incorporelles	0,00	0,00	0,00	0,00	0,00
204	Subventions d'équipement versées	0,00	0,00	0,00	0,00	0,00
21	Immobilisations corporelles	1 186,00	1 185,91	0,00	0,09	114 555,23
2128	Autres agencements et aménagements	0,00	0,00	0,00	0,00	64 123,20
2135	Installations générales, agencements	1 186,00	1 185,91	0,00	0,09	50 432,03
22	Immobilisations reçues en affectation	0,00	0,00	0,00	0,00	0,00
23	Immobilisations en cours	0,00	0,00	0,00	0,00	0,00

RECETTES (répartition) (Pour information)		Eléments afférents à l'exercice				Pour mémoire
		Crédits ouverts (BP+DM+RAR N-1)	Titres émis	Restes à réaliser au 31/12	Crédits annulés	Cumul des réalisations (4)
TOTAL RECETTES AFFECTEES		0,00	C 0,00	0,00	0,00	D 30 588,91
13	Subventions d'investissement	0,00	0,00	0,00	0,00	30 588,91
1322	Subv. non transf. Régions	0,00	0,00	0,00	0,00	14 988,91
1323	Subv. non transf. Départements	0,00	0,00	0,00	0,00	15 600,00
16	Emprunts et dettes assimilées	0,00	0,00	0,00	0,00	0,00
20	Immobilisations incorporelles	0,00	0,00	0,00	0,00	0,00
204	Subventions d'équipement versées	0,00	0,00	0,00	0,00	0,00
21	Immobilisations corporelles	0,00	0,00	0,00	0,00	0,00
22	Immobilisations reçues en affectation	0,00	0,00	0,00	0,00	0,00
23	Immobilisations en cours	0,00	0,00	0,00	0,00	0,00

Solde du financement (5)	Pour l'exercice		En cumulé	
Recettes – Dépenses	C - A	-1 185,91	D - B	-83 966,32

(1) Ouvrir un cadre par opération.

(2) Indiquer si l'opération est présentée pour vote ou pour information.

(3) Détailler les articles conformément au plan de comptes appliqué par la commune ou l'établissement.

(4) Réalisations antérieures + réalisation de l'exercice.

(5) Indiquer le signe algébrique.

III – VOTE DU BUDGET

DETAIL DES CHAPITRES D'OPERATION D'EQUIPEMEN

OPERATION D'EQUIPEMENT N°: 2100 (1)
LIBELLE : TYROLIENNE

Pour vote (2)

Art. (3)	Libellé (3)	Eléments afférents à l'exercice				Pour mémoire
		Crédits ouverts (BP+DM+RAR N-1)	Mandats émis	Restes à réaliser au 31/12	Crédits annulés	Cumul des réalisations (4)
DEPENSES		7 500,00	A 7 066,69	0,00	433,31	B 798 444,11
20	Immobilisations incorporelles	0,00	0,00	0,00	0,00	0,00
204	Subventions d'équipement versées	0,00	0,00	0,00	0,00	0,00
21	Immobilisations corporelles	7 500,00	7 066,69	0,00	433,31	798 444,11
2138	Autres constructions	0,00	0,00	0,00	0,00	788 507,42
2188	Autres immobilisations corporelles	7 500,00	7 066,69	0,00	433,31	9 936,69
22	Immobilisations reçues en affectation	0,00	0,00	0,00	0,00	0,00
23	Immobilisations en cours	0,00	0,00	0,00	0,00	0,00

RECETTES (répartition) (Pour information)		Eléments afférents à l'exercice				Pour mémoire
		Crédits ouverts (BP+DM+RAR N-1)	Titres émis	Restes à réaliser au 31/12	Crédits annulés	Cumul des réalisations (4)
TOTAL RECETTES AFFECTEES		0,00	C 0,00	0,00	0,00	D 295 000,00
13	Subventions d'investissement	0,00	0,00	0,00	0,00	295 000,00
1322	Subv. non transf. Régions	0,00	0,00	0,00	0,00	195 000,00
1323	Subv. non transf. Départements	0,00	0,00	0,00	0,00	100 000,00
16	Emprunts et dettes assimilées	0,00	0,00	0,00	0,00	0,00
20	Immobilisations incorporelles	0,00	0,00	0,00	0,00	0,00
204	Subventions d'équipement versées	0,00	0,00	0,00	0,00	0,00
21	Immobilisations corporelles	0,00	0,00	0,00	0,00	0,00
22	Immobilisations reçues en affectation	0,00	0,00	0,00	0,00	0,00
23	Immobilisations en cours	0,00	0,00	0,00	0,00	0,00

Solde du financement (5)	Pour l'exercice		En cumulé	
Recettes – Dépenses	C - A	-7 066,69	D - B	-503 444,11

(1) Ouvrir un cadre par opération.

(2) Indiquer si l'opération est présentée pour vote ou pour information.

(3) Détailler les articles conformément au plan de comptes appliqué par la commune ou l'établissement.

(4) Réalisations antérieures + réalisation de l'exercice.

(5) Indiquer le signe algébrique.

III – VOTE DU BUDGET

DETAIL DES CHAPITRES D'OPERATION D'EQUIPEMEN

OPERATION D'EQUIPEMENT N°: 2200 (1)
LIBELLE : TREMPLINS

Pour vote (2)

Art. (3)	Libellé (3)	Eléments afférents à l'exercice				Pour mémoire
		Crédits ouverts (BP+DM+RAR N-1)	Mandats émis	Restes à réaliser au 31/12	Crédits annulés	Cumul des réalisations (4)
DEPENSES		504 180,00	A 485 652,82	0,00	18 527,18	B 640 311,92
20	Immobilisations incorporelles	0,00	0,00	0,00	0,00	0,00
204	Subventions d'équipement versées	0,00	0,00	0,00	0,00	0,00
21	Immobilisations corporelles	504 180,00	485 652,82	0,00	18 527,18	640 311,92
2138	Autres constructions	504 180,00	485 652,82	0,00	18 527,18	640 311,92
22	Immobilisations reçues en affectation	0,00	0,00	0,00	0,00	0,00
23	Immobilisations en cours	0,00	0,00	0,00	0,00	0,00

RECETTES (répartition) (Pour information)		Éléments afférents à l'exercice				Pour mémoire
		Crédits ouverts (BP+DM+RAR N-1)	Titres émis	Restes à réaliser au 31/12	Crédits annulés	Cumul des réalisations (4)
TOTAL RECETTES AFFECTEES		325 875,50	C 207 168,00	93 050,00	25 657,50	D 243 168,00
13	Subventions d'investissement	325 875,50	207 168,00	93 050,00	25 657,50	243 168,00
1312	Subv. transf. Régions	93 050,00	0,00	93 050,00	0,00	0,00
1323	Subv. non transf. Départements	232 825,50	207 168,00	0,00	25 657,50	243 168,00
16	Emprunts et dettes assimilées	0,00	0,00	0,00	0,00	0,00
20	Immobilisations incorporelles	0,00	0,00	0,00	0,00	0,00
204	Subventions d'équipement versées	0,00	0,00	0,00	0,00	0,00
21	Immobilisations corporelles	0,00	0,00	0,00	0,00	0,00
22	Immobilisations reçues en affectation	0,00	0,00	0,00	0,00	0,00
23	Immobilisations en cours	0,00	0,00	0,00	0,00	0,00

Solde du financement (5)	Pour l'exercice		En cumulé	
Recettes – Dépenses	C - A	-278 484,82	D - B	-397 143,92

(1) Ouvrir un cadre par opération.

(2) Indiquer si l'opération est présentée pour vote ou pour information.

(3) Détailler les articles conformément au plan de comptes appliqué par la commune ou l'établissement.

(4) Réalisations antérieures + réalisation de l'exercice.

(5) Indiquer le signe algébrique.

III – VOTE DU BUDGET

DETAIL DES CHAPITRES D'OPERATION D'EQUIPEMEN

OPERATION D'EQUIPEMENT N°: 2300 (1)
LIBELLE : PROJETS PARTICIPATIFS ET ENVIRONNEMENT

Pour vote (2)

Art. (3)	Libellé (3)	Eléments afférents à l'exercice				Pour mémoire
		Crédits ouverts (BP+DM+RAR N-1)	Mandats émis	Restes à réaliser au 31/12	Crédits annulés	Cumul des réalisations (4)
DEPENSES		1 885,42	A 1 884,67	0,00	0,75	B 21 780,31
20	Immobilisations incorporelles	0,00	0,00	0,00	0,00	0,00
204	Subventions d'équipement versées	0,00	0,00	0,00	0,00	0,00
21	Immobilisations corporelles	1 885,42	1 884,67	0,00	0,75	21 780,31
2188	Autres immobilisations corporelles	1 885,42	1 884,67	0,00	0,75	21 780,31
22	Immobilisations reçues en affectation	0,00	0,00	0,00	0,00	0,00
23	Immobilisations en cours	0,00	0,00	0,00	0,00	0,00

RECETTES (répartition) (Pour information)		Eléments afférents à l'exercice				Pour mémoire
		Crédits ouverts (BP+DM+RAR N-1)	Titres émis	Restes à réaliser au 31/12	Crédits annulés	Cumul des réalisations (4)
TOTAL RECETTES AFFECTEES		0,00	C 0,00	0,00	0,00	D 0,00
13	Subventions d'investissement	0,00	0,00	0,00	0,00	0,00
16	Emprunts et dettes assimilées	0,00	0,00	0,00	0,00	0,00
20	Immobilisations incorporelles	0,00	0,00	0,00	0,00	0,00
204	Subventions d'équipement versées	0,00	0,00	0,00	0,00	0,00
21	Immobilisations corporelles	0,00	0,00	0,00	0,00	0,00
22	Immobilisations reçues en affectation	0,00	0,00	0,00	0,00	0,00
23	Immobilisations en cours	0,00	0,00	0,00	0,00	0,00

Solde du financement (5)	Pour l'exercice		En cumulé	
Recettes – Dépenses	C - A	-1 884,67	D - B	-21 780,31

(1) Ouvrir un cadre par opération.

(2) Indiquer si l'opération est présentée pour vote ou pour information.

(3) Détailler les articles conformément au plan de comptes appliqué par la commune ou l'établissement.

(4) Réalisations antérieures + réalisation de l'exercice.

(5) Indiquer le signe algébrique.

IV – ANNEXES

ELEMENTS DU BILAN – ETAT DE LA DETTE – DETAIL DES CREDITS DE TRESORERIE

A2.1 – DETAIL DES CREDITS DE TRESORERIE (1)

Nature (Pour chaque ligne, indiquer le numéro de contrat)	Date de la décision de réaliser la ligne de trésorerie (2)	Montant maximum autorisé au 01/01/N	Montant des tirages N	Montant des remboursements N		Encours restant dû au 31/12/N
				Intérêts (3)	Remboursement du tirage	
5191 Avances du Trésor						
5192 Avances de trésorerie						
51931 Lignes de trésorerie						
51932 Lignes de trésorerie liées à un emprunt						
5194 Billets de trésorerie						
5198 Autres crédits de trésorerie						
519 Crédits de trésorerie (Total)		0,00	0,00	0,00	0,00	0,00

(1) Circulaire n° NOR : INTB8900071C du 22/02/1989.
(2) Indiquer la date de la délibération de l'assemblée autorisant la ligne de trésorerie ou la date de la décision de l'ordonnateur de réaliser la ligne de trésorerie sur la base d'un montant maximum autorisé par l'organe délibérant (article L. 2122-22 du CGCT).
(3) Il s'agit des intérêts comptabilisés au compte 6615.



IV – ANNEXES

ELEMENTS DU BILAN – ETAT DE LA DETTE – REPARTITION PAR NATURE DE DETTE

A2.2 – REPARTITION PAR NATURE DE DETTE (hors 16449 et 166)

Nature (Pour chaque ligne, indiquer le numéro de contrat)	Emprunts et dettes à l'origine du contrat													
	Organisme prêteur ou chef de file	Date de signature	Date d'émission ou date de mobilisation (1)	Date du premier rembour- sement	Nominal (2)	Type de taux d'intérêt (3)	Index (4)	Taux initial		Devise	Péri- odicité des rembour- sements (6)	Profil d'amor- tissement (7)	Possibilité de rembour- sement anticipé O/N	Caté- gorie d'em- prunt (8)
								Niveau de taux (5)	Taux actuariel					
163 Emprunts obligataires (Total)					0,00									
164 Emprunts auprès des établissements financiers (Total)					8 300 096,80									
1641 Emprunts en euros (total)					8 300 096,80									
	STE ANONYME LA BANQUE POSTALE	14/12/2023		01/06/2024	400 000,00	F		4,200	4,565		T	C		A-1
00000549047	Agence C.R.C.A.M ISERE	28/07/2011	07/09/2011	29/09/2011	229 650,00	F		3,780	3,780		A	X Echéance constante		A-1
00000642448	Agence C.R.C.A.M ISERE	07/05/2012	30/06/2012	02/01/2013	300 000,00	F		5,020	5,020		S	X Echéance constante		A-1
00000814143	Agence C.R.C.A.M ISERE	19/07/2013	05/08/2013	05/02/2014	200 000,00	F		4,100	4,100		S	X Echéance constante		A-1
00000966472	Agence C.R.C.A.M ISERE	05/11/2014	19/11/2014	19/05/2015	40 600,00	F		3,300	3,300		S	X Echéance constante		A-1
00001059451	Agence C.R.C.A.M ISERE	30/07/2015	09/08/2015	09/10/2015	123 400,00	F		2,220	2,220		A	X Echéance constante		A-1
1233958	SOCIETE CAISSE DES DEPOTS ET CONSIGNATIONS	19/11/2012	30/11/2012	01/12/2013	50 000,00	F		3,950	3,950		A	X Echéance constante		A-1
204775G	CAISSE EPARGNE	04/11/2021	25/11/2021	25/02/2022	400 000,00	F		0,820	0,820		T	X Echéance constante		A-1
235104	SOCIETE CREDIT AGRICOLE SUD RHONE ALPES	24/06/2009	26/08/2009	26/11/2009	375 000,00	F		3,780	3,835		T	X Echéance constante		A-1
5012018-1366387	SOCIETE CAISSE DES DEPOTS ET CONSIGNATIONS	06/08/2013	20/08/2013	01/12/2013	200 000,00	F		0,350	1,739		T	C		A-1
5019010	CAISSE EPARGNE	25/11/2008	25/11/2008	25/02/2009	365 000,00	F		5,010	5,010		T	X Echéance constante		A-1
9024197	SOCIETE CAISSE D EPARGNE	02/05/2012	10/07/2012	25/01/2013	140 000,00	F		4,850	4,850		S	X Echéance constante		A-1
9109652/3764291	CAISSE EPARGNE	19/11/2012	25/02/2013	25/05/2013	60 000,00	F		4,600	4,600		T	X Echéance constante		A-1
9210203	SOCIETE CAISSE D EPARGNE	17/05/2013	25/06/2013	25/09/2013	100 000,00	F		4,060	4,060		T	X Echéance constante		A-1

COMMUNE AUTRANS MEAUDRE - BUDGET COMMUNAL - CA - 2023

Envoyé en préfecture le 25/04/2024

Reçu en préfecture le 25/04/2024

Publié le 25/04/2024

ID : 038-200056224-20240411-DEL24_42CA23COM-BF



Nature (Pour chaque ligne, indiquer le numéro de contrat)	Emprunts et dettes à l'origine du contrat										Publié le 25/04/2024 ID : 038-200056224-20240411-DEL24_42CA23			
	Organisme prêteur ou chef de file	Date de signature	Date d'émission ou date de mobilisation (1)	Date du premier rembour- sement	Nominal (2)	Type de taux d'intérêt (3)	Index (4)	Taux initial		Devise	dité des rembour- sements (6)	Profil d'amor- tissement (7)	de rembour- sement anticipé O/N	gorie d'em- prunt (8)
								Niveau de taux (5)	Taux actuariel					
9431648	CAISSE EPARGNE	17/09/2014	04/11/2014	25/11/2015	150 000,00	F		3,900	3,900		A	X Echéance constante		A-1
A0110C03	CAISSE EPARGNE	25/10/2010	25/10/2010	25/06/2011	55 000,00	F		3,140	3,140		A	X Echéance constante		A-1
MON260476EUR/02	STE ANONYME CAISSE FRANCAISE DE FINANCEMENT LOCAL	31/07/2008	06/08/2008	01/12/2008	300 000,00	F		5,060	5,060		T	X Echéance constante		A-1
MON509373	SOCIETE DEXIA CLF BANQUE	03/10/2008	02/12/2008	01/04/2009	150 000,00	F		5,530	5,530		T	X Echéance constante		A-1
MON525299EUR/MON521530	STE ANONYME LA BANQUE POSTALE	03/08/2018	03/08/2018	01/12/2018	500 000,00	F		1,400	1,400		T	X Echéance constante		A-1
MON530018/MON526836EUR	STE ANONYME LA BANQUE POSTALE	22/07/2019	22/07/2019	01/11/2019	120 000,00	F		0,490	0,490		T	X Echéance constante		A-1
MON530869/MON529150	STE ANONYME LA BANQUE POSTALE	28/10/2019	28/10/2019	01/02/2020	300 000,00	F		0,410	0,410		T	X Echéance constante		A-1
MON544474EUR	STE ANONYME LA BANQUE POSTALE	30/12/2022	16/02/2023	01/06/2023	400 000,00	F		3,420	3,468		T	X Echéance constante	O	A-1
MPH509371/MPH240351	STE ANONYME CAISSE FRANCAISE DE FINANCEMENT LOCAL	08/06/2006	30/06/2006	01/10/2006	2 841 446,80	R	EURIBOR	4,440	3,750		T	X Echéance constante		A-1
MPH509400	STE ANONYME CAISSE FRANCAISE DE FINANCEMENT LOCAL	05/06/2007	29/06/2007	01/10/2007	500 000,00	R	EURIBOR	4,540	2,657		T	X Echéance constante		A-1
1643 Emprunts en devises (total)					0,00									
16441 Emprunts assortis d'une option de tirage sur ligne de trésorerie (total)					0,00									
165 Dépôts et cautionnements reçus (Total)					0,00									
1	FAURE GAEI	01/01/2002	01/01/2002		0,00	F		0,000	0,000		X	X X	O	A-1
167 Emprunts et dettes assortis de conditions particulières (Total)					0,00									
1671 Avances consolidées du Trésor (total)					0,00									
1672 Emprunts sur comptes spéciaux du Trésor (total)					0,00									
1675 Dettes pour METP et PPP (total)					0,00									

Envoyé en préfecture le 25/04/2024

Reçu en préfecture le 25/04/2024

Publié le 25/04/2024

ID : 038-200056224-20240411-DEL24_42CA23COM-BF



Nature (Pour chaque ligne, indiquer le numéro de contrat)	Emprunts et dettes à l'origine du contrat										Publié le 25/04/2024				
	Organisme prêteur ou chef de file	Date de signature	Date d'émission ou date de mobilisation (1)	Date du premier rembour- sement	Nominal (2)	Type de taux d'intérêt (3)	Index (4)	Taux initial		Devise	ID : 038-200056224-20240411-DEL24_42CA23C	dité des rembour- sements (6)	Progr d'amor- tissement (7)	de rembour- sement anticipé O/N	gorie d'em- prunt (8)
								Niveau de taux (5)	Taux actuariel						
1676 Dettes envers locataires-acquéreurs (total)					0,00										
1678 Autres emprunts et dettes (total)					0,00										
168 Emprunts et dettes assimilés (Total)					0,00										
1681 Autres emprunts (total)					0,00										
1682 Bons à moyen terme négociables (total)					0,00										
1687 Autres dettes (total)					0,00										
Total général					8 300 096,80										

- (1) Si un emprunt donne lieu à plusieurs mobilisations, indiquer la date de la première mobilisation.
- (2) Nominal : montant emprunté à l'origine.
- (3) Type de taux d'intérêt : F : fixe ; V : variable simple ; C : complexe (c'est-à-dire un taux variable qui n'est pas seulement défini comme la simple addition d'un taux usuel de référence et d'une marge exprimée en point de pourcentage).
- (4) Mentionner le ou les types d'index (ex : Euribor 3 mois).
- (5) Indiquer le niveau de taux à l'origine du contrat.
- (6) Indiquer la périodicité des remboursements : A : annuelle ; M : mensuelle, B : bimestrielle, S : semestrielle, T : trimestrielle, X autre.
- (7) Indiquer C pour amortissement constant, P pour amortissement progressif, F pour *in fine*, X pour autres à préciser.
- (8) Catégorie d'emprunt à l'origine. Exemple A-1 (cf. la classification des emprunts suivant la typologie de la circulaire IOCB1015077C du 25 juin 2010 sur les produits financiers offerts aux collectivités territoriales).

IV – ANNEXES

ELEMENTS DU BILAN – ETAT DE LA DETTE – REPARTITION PAR NATURE DE DETTE

IV

A2.2

A2.2 – REPARTITION PAR NATURE DE DETTE (hors 16449 et 166) (suite)

Nature (Pour chaque ligne, indiquer le numéro de contrat)	Emprunts et dettes au 31/12/N											
	Couverture ? O/N (10)	Montant couvert	Catégorie d'emprunt après couverture éventuelle (11)	Capital restant dû au 31/12/N	Durée résiduelle (en années)	Taux d'intérêt			Annuité de l'exercice			ICNE de l'exercice
						Type de taux (12)	Index (13)	Niveau de taux d'intérêt au 31/12/N (14)	Capital	Charges d'intérêt (15)	Intérêts perçus (le cas échéant) (16)	
163 Emprunts obligataires (Total)		0,00		0,00					0,00	0,00	0,00	0,00
164 Emprunts auprès des établissements financiers (Total)		0,00		2 567 624,40					558 682,62	78 180,58	0,00	0,00
1641 Emprunts en euros (total)		0,00		2 567 624,40					558 682,62	78 180,58	0,00	0,00
		0,00	A-1	0,00	20,25	F		4,565	0,00	0,00	0,00	0,00
00000549047		0,00	A-1	86 385,48	6,75	F		3,780	11 929,45	4 662,43	0,00	0,00
00000642448		0,00	A-1	102 864,74	3,58	F		5,020	22 683,46	6 021,36	0,00	0,00
00000814143		0,00	A-1	120 018,60	9,67	F		4,100	9 535,85	5 214,97	0,00	0,00
00000966472		0,00	A-1	18 659,19	5,92	F		3,300	2 768,98	684,46	0,00	0,00
00001059451		0,00	A-1	53 290,11	5,83	F		2,220	8 220,23	1 365,52	0,00	0,00
1233958		0,00	A-1	16 285,98	4,00	F		3,950	3 692,21	789,14	0,00	0,00
204775G		0,00	A-1	362 884,02	17,92	F		0,820	18 634,00	3 071,24	0,00	0,00
235104		0,00	A-1	24 192,27	0,67	F		3,835	31 213,20	1 655,36	0,00	0,00
5012018-1366387		0,00	A-1	106 318,73	10,67	F		1,739	9 890,12	3 005,09	0,00	0,00
5019010		0,00	A-1	0,00	0,00	F		5,010	33 694,96	1 061,32	0,00	0,00
9024197		0,00	A-1	47 633,97	3,58	F		4,850	10 548,83	2 695,49	0,00	0,00
9109652/3764291		0,00	A-1	21 350,99	4,17	F		4,600	4 448,73	1 110,79	0,00	0,00
9210203		0,00	A-1	36 576,30	4,50	F		4,060	7 263,95	1 670,25	0,00	0,00
9431648		0,00	A-1	96 356,40	10,92	F		3,900	6 912,27	4 027,48	0,00	0,00
A0110C03		0,00	A-1	8 796,99	1,50	F		3,140	4 198,65	408,06	0,00	0,00
MON260476EUR/02		0,00	A-1	100 503,02	4,75	F		5,060	18 269,03	5 666,85	0,00	0,00
MON509373		0,00	A-1	3 644,38	0,08	F		5,530	14 087,82	691,78	0,00	0,00
MON525299EUR/MON521530		0,00	A-1	336 788,09	9,75	F		1,400	32 018,16	4 995,68	0,00	0,00
MON530018/MON526836EUR		0,00	A-1	18 187,94	0,67	F		0,490	24 146,76	163,12	0,00	0,00
MON530869/MON529150		0,00	A-1	60 492,76	0,92	F		0,410	60 245,36	402,48	0,00	0,00
MON544474EUR		0,00	A-1	389 397,96	19,25	F		3,468	10 602,04	10 739,87	0,00	0,00
MPH509371/MPH240351		0,00	A-1	553 967,16	2,58	R	EURIBOR	3,750	185 337,80	17 777,26	0,00	0,00
MPH509400		0,00	A-1	3 029,32	3,58	R	EURIBOR	2,657	28 340,76	300,58	0,00	0,00
1643 Emprunts en devises (total)		0,00		0,00					0,00	0,00	0,00	0,00

Nature (Pour chaque ligne, indiquer le numéro de contrat)	Emprunts et dettes au 31/12/N											
	Couverture ? O/N (10)	Montant couvert	Catégorie d'emprunt après couverture éventuelle (11)	Capital restant dû au 31/12/N	Durée résiduelle (en années)	Taux d'intérêt			Annuité			
						Type de taux (12)	Index (13)	Niveau de taux d'intérêt au 31/12/N (14)	Capital	Charges d'intérêt (15)	Intérêts perçus (le cas échéant) (16)	ICNE de l'exercice
16441 Emprunts assortis d'une option de tirage sur ligne de trésorerie (total) (9)		0,00		0,00					0,00	0,00	0,00	0,00
165 Dépôts et cautionnements reçus (Total)		0,00		0,00					0,00	0,00	0,00	0,00
1		0,00	A-1	0,00	0,00	F		0,000	0,00	0,00	0,00	0,00
167 Emprunts et dettes assortis de conditions particulières (Total)		0,00		0,00					0,00	0,00	0,00	0,00
1671 Avances consolidées du Trésor (total)		0,00		0,00					0,00	0,00	0,00	0,00
1672 Emprunts sur comptes spéciaux (total)		0,00		0,00					0,00	0,00	0,00	0,00
1675 Dettes pour METP et PPP (total)		0,00		0,00					0,00	0,00	0,00	0,00
1676 Dettes envers locataires-acquéreurs (total)		0,00		0,00					0,00	0,00	0,00	0,00
1678 Autres emprunts et dettes (total)		0,00		0,00					0,00	0,00	0,00	0,00
168 Emprunts et dettes assimilés (Total)		0,00		0,00					0,00	0,00	0,00	0,00
1681 Autres emprunts (total)		0,00		0,00					0,00	0,00	0,00	0,00
1682 Bons à moyen terme négociables (total)		0,00		0,00					0,00	0,00	0,00	0,00
1687 Autres dettes (total)		0,00		0,00					0,00	0,00	0,00	0,00
Total général		0,00		2 567 624,40					558 682,62	78 180,58	0,00	0,00

(9) S'agissant des emprunts assortis d'une ligne de trésorerie, il faut faire ressortir le remboursement du capital de la dette prévue pour l'exercice correspondant au véritable endettement.

(10) Si l'emprunt est soumis à couverture, il convient de compléter le tableau « détail des opérations de couverture ».

(11) Catégorie d'emprunt. Exemple A-1 (cf. la classification des emprunts suivant la typologie de la circulaire IOCB1015077C du 25 juin 2010 sur les produits financiers offerts aux collectivités territoriales).

(12) Type de taux d'intérêt après opérations de couverture : F : fixe ; V : variable simple ; C : complexe (c'est-à-dire un taux variable qui n'est pas seulement défini comme la simple addition d'un taux usuel de référence et d'une marge exprimée en point de pourcentage).

(13) Mentionner l'index en cours au 31/12/N après opérations de couverture.

(14) Taux après opérations de couverture éventuelles. Pour les emprunts à taux variable, indiquer le niveau moyen du taux constaté sur l'année.

(15) Il s'agit des intérêts dus au titre du contrat initial et comptabilisés à l'article 66111 « Intérêts réglés à l'échéance » (intérêts décaissés) et intérêts éventuels dus au titre du contrat d'échange éventuel et comptabilisés à l'article 668.

(16) Indiquer les intérêts éventuellement reçus au titre du contrat d'échange éventuel et comptabilisés au 768.

Envoyé en préfecture le 25/04/2024

Reçu en préfecture le 25/04/2024

Publié le 25/04/2024

ID : 038-200056224-20240411-DEL24_42CA23COM-BF

IV
A2.3

IV – ANNEXES

ELEMENTS DU BILAN – ETAT DE LA DETTE – REPARTITION DES EMPRUNTS PAR STRUCTURE DE TAUX

A2.3 – REPARTITION DES EMPRUNTS PAR STRUCTURE DE TAUX (HORS A1)

Emprunts ventilés par structure de taux selon le risque le plus élevé (Pour chaque ligne, indiquer le numéro de contrat) (1)	Organisme prêteur ou chef de file	Nominal (2)	Capital restant dû au 31/12/N (3)	Type d'indices (4)	Durée du contrat	Dates des périodes bonifiées	Taux minimal (5)	Taux maximal (6)	Coût de sortie (7)	Taux maximal après couverture éventuelle (8)	Niveau du taux au 31/12/N (9)	Intérêts payés au cours de l'exercice (10)	Intérêts perçus au cours de l'exercice (le cas échéant) (11)	% par type de taux selon le capital restant dû
Echange de taux, taux variable simple plafonné (cap) ou encadré (tunnel) (A)														
TOTAL (A)		0,00	0,00						0,00			0,00	0,00	0,00
Barrière simple (B)														
TOTAL (B)		0,00	0,00						0,00			0,00	0,00	0,00
Option d'échange (C)														
TOTAL (C)		0,00	0,00						0,00			0,00	0,00	0,00
Multiplicateur jusqu'à 3 ou multiplicateur jusqu'à 5 capé (D)														
TOTAL (D)		0,00	0,00						0,00			0,00	0,00	0,00
Multiplicateur jusqu'à 5 (E)														
TOTAL (E)		0,00	0,00						0,00			0,00	0,00	0,00
Autres types de structures (F)														
TOTAL (F)		0,00	0,00						0,00			0,00	0,00	0,00
TOTAL GENERAL		0,00	0,00						0,00			0,00	0,00	0,00

(1) Répartir les emprunts selon le type de structure de taux (de A à F selon la classification de la charte de bonne conduite) en fonction du risque le plus élevé à courir sur toute la durée de vie du contrat de prêt et après opérations de couverture éventuelles.

(2) Nominal : montant emprunté à l'origine. En cas de couverture partielle d'un emprunt, indiquer séparément sur deux lignes la part du nominal couvert et la part non couverte.

(3) En cas de couverture partielle d'un emprunt, indiquer séparément sur deux lignes la part du capital restant dû couvert et la part non couverte.

(4) Indiquer la classification de l'indice sous-jacent suivant la typologie de la circulaire du 25 juin 2010 sur les produits financiers (de 1 à 6). 1 : Indice zone euro / 2 : Indices inflation française ou zone euro ou écart entre ces indices / 3 : Ecart indice zone euro / 4 : Indices hors zone euro ou écart d'indices dont l'un est hors zone euro / 5 : écarts d'indices hors zone euro / 6 : autres indices.

(5) Taux hors opération de couverture. Indiquer le montant, l'index ou la formule correspondant au taux minimal du contrat de prêt sur toute la durée du contrat.

(6) Taux hors opération de couverture. Indiquer le montant, l'index ou la formule correspondant au taux maximal du contrat de prêt sur toute la durée du contrat.

(7) Coût de sortie : indiquer le montant de l'indemnité contractuelle de remboursement définitif de l'emprunt au 31/12/N ou le cas échéant, à la prochaine date d'échéance.

(8) Montant, index ou formule.

(9) Indiquer le niveau de taux après opérations de couverture éventuelles. Pour les emprunts à taux variables, indiquer le niveau moyen du taux constaté sur l'année.

(10) Indiquer les intérêts dus au titre du contrat initial et comptabilisés à l'article 66111 et des intérêts éventuels dus au titre du contrat d'échange et comptabilisés à l'article 668.

(11) Indiquer les intérêts reçus au titre du contrat d'échange et comptabilisés au 768.

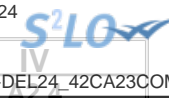

IV – ANNEXES

ELEMENTS DU BILAN – ETAT DE LA DETTE – TYPOLOGIE DE LA REPARTITION DE L'ENCOURS

A2.4 – TYPOLOGIE DE LA REPARTITION DE L'ENCOURS (1)

Indices sous-jacents		(1) Indices zone euro	(2) Indices inflation française ou zone euro ou écart entre ces indices	(3) Ecart d'indices zone euro	(4) Indices hors zone euro et écarts d'indices dont l'un est un indice hors zone euro	(5) Ecart d'indices hors zone euro	(6) Autres indices
Structure							
(A) Taux fixe simple. Taux variable simple. Echange de taux fixe contre taux variable ou inversement. Echange de taux structuré contre taux variable ou taux fixe (sens unique). Taux variable simple plafonné (<i>cap</i>) ou encadré (<i>tunnel</i>)	Nombre de produits	25	0	0	0	0	
	% de l'encours	100,00	0,00	0,00	0,00	0,00	
	Montant en euros	2 567 624,40	0,00	0,00	0,00	0,00	
(B) Barrière simple. Pas d'effet de levier	Nombre de produits	0	0	0	0	0	
	% de l'encours	0,00	0,00	0,00	0,00	0,00	
	Montant en euros	0,00	0,00	0,00	0,00	0,00	
(C) Option d'échange (<i>swaption</i>)	Nombre de produits	0	0	0	0	0	
	% de l'encours	0,00	0,00	0,00	0,00	0,00	
	Montant en euros	0,00	0,00	0,00	0,00	0,00	
(D) Multiplicateur jusqu'à 3 ; multiplicateur jusqu'à 5 capé	Nombre de produits	0	0	0	0	0	
	% de l'encours	0,00	0,00	0,00	0,00	0,00	
	Montant en euros	0,00	0,00	0,00	0,00	0,00	
(E) Multiplicateur jusqu'à 5	Nombre de produits	0	0	0	0	0	
	% de l'encours	0,00	0,00	0,00	0,00	0,00	
	Montant en euros	0,00	0,00	0,00	0,00	0,00	
(F) Autres types de structures	Nombre de produits						0
	% de l'encours						0,00
	Montant en euros						0,00

(1) Cette annexe retrace le stock de dette au 31/12/N après opérations de couverture éventuelles.

IV – ANNEXES

ELEMENTS DU BILAN – ETAT DE LA DETTE – DETAIL DES OPERATIONS DE COUVERTURE

A2.5 – DETAIL DES OPERATIONS DE COUVERTURE (1)

Instruments de couverture (Pour chaque ligne, indiquer le numéro de contrat)	Emprunt couvert			Instrument de couverture									
	Référence de l'emprunt couvert	Capital restant dû au 31/12/N	Date de fin du contrat	Organisme co-contractant	Type de couverture (3)	Nature de la couverture (change ou taux)	Notionnel de l'instrument de couverture	Date de début du contrat	Date de fin du contrat	Périodicité de règlement des intérêts (4)	Montant des commissions diverses	Primes éventuelles	
												Primes payées pour l'achat d'option	Primes reçues pour la vente d'option
Taux fixe (total)		0,00					0,00				0,00	0,00	0,00
Taux variable simple (total)		0,00					0,00				0,00	0,00	0,00
Taux complexe (total) (2)		0,00					0,00				0,00	0,00	0,00
Total		0,00					0,00				0,00	0,00	0,00

(1) Si un instrument couvre plusieurs emprunts, distinguer une ligne par emprunt couvert.

(2) Il s'agit d'un taux variable qui n'est pas défini comme la simple addition d'un taux usuel de référence et d'une marge exprimée en point de pourcentage.

(3) Indiquer s'il s'agit d'un *swap*, d'une option (*cap*, *floor*, *tunnel*, *swaption*).

(4) Indiquer la périodicité de règlement des intérêts : A : annuelle, M : mensuelle, B : bimestrielle, S : semestrielle, T : trimestrielle, X : autre.

IV – ANNEXES								IV	
ELEMENTS DU BILAN – ETAT DE LA DETTE – DETAIL DES OPERATIONS DE COUVERTURE								A2.5	

A2.5 – DETAIL DES OPERATIONS DE COUVERTURE (1) (suite)

Instruments de couverture (Pour chaque ligne, indiquer le numéro de contrat)	Effet de l'instrument de couverture								
	Référence de l'emprunt couvert	Taux payé		Taux reçu (7)		Charges et produits constatés depuis l'origine du contrat		Catégorie d'emprunt (8)	
		Index (5)	Niveau de taux (6)	Index	Niveau de taux	Charges c/668	Produits c/768	Avant opération de couverture	Après opération de couverture
Taux fixe (total)						0,00	0,00		
Taux variable simple (total)						0,00	0,00		
Taux complexe (total) (2)						0,00	0,00		
Total						0,00	0,00		

(5) Indiquer l'index utilisé ou la formule de taux.
(6) Pour les emprunts à taux variable, indiquer le niveau moyen du taux constaté sur l'année.
(7) A compléter si l'instrument de couverture est un *swap*.
(8) Catégorie d'emprunt. Exemple A-1 (cf. la classification des emprunts suivant la typologie de la circulaire IOCB1015077C du 25 juin 2010 sur les produits financiers offerts aux collectivités territoriales).

IV – ANNEXES

ELEMENTS DU BILAN – ETAT DE LA DETTE – REMBOURSEMENT ANTICIPE D’UN EMPRUNT AVEC REFINANCEMENT

A2.6 – REMBOURSEMENT ANTICIPE D’UN EMPRUNT AVEC REFINANCEMENT (1)

Emprunts (2) (Pour chaque ligne, indiquer le numéro de contrat)	Année de mobilisation et profil d'amort. de l'emprunt		Date du refinancement	Organisme prêteur ou chef de file	Capital restant dû	Capital réaménagé	Durée résiduelle	Périodicité des remboursements (6)	Caractéristiques du taux			Coût de sortie (10)		Annuité de l'exercice		ICNE de l'exercice
	Année	Profil (5)							Type de taux (7)	Index (8)	Niveau de taux (9)	Type (11)	Montant (12)	Intérêts (13)	Capital	
Total des dépenses au c/ 166 Refinancement de dette (3)					0,00	0,00							0,00	0,00	0,00	0,00
Total des recettes au c/ 166 Refinancement de dette (4)					0,00	0,00								0,00	0,00	0,00

(1) Les opérations de refinancement de dette consistent en un remboursement d'un emprunt auprès d'un établissement de crédit suivi de la souscription d'un nouvel emprunt. Pour cette raison, les dépenses et les recettes du c/166 sont équilibrées.

(2) Pour les emprunts de refinancement, indiquer le nouveau numéro de contrat suivi, entre parenthèses, de la référence de l'emprunt quitté.

(3) Il s'agit de retracer les caractéristiques avant réaménagement des emprunts ayant fait l'objet d'un remboursement anticipé avec refinancement.

(4) Il s'agit de retracer les caractéristiques après réaménagement des emprunts de refinancement.

(5) Indiquer C pour amortissement constant, P pour amortissement progressif, F pour *in fine*, X pour autres à préciser.

(6) Indiquer la périodicité des remboursements A : annuelle ; T : trimestrielle ; M : mensuelle, B : bimestrielle, S : semestrielle, X autre.

(7) Type de taux d'intérêt : F : fixe ; V : variable simple ; C : complexe (c'est-à-dire un taux variable qui n'est pas seulement défini comme la simple addition d'un taux usuel de référence et d'une marge exprimée en point de pourcentage).

(8) Indiquer le type d'index (ex : Euribor 3 mois).

(9) Taux après opérations de couverture éventuelles. Pour un emprunt à taux variable, indiquer le niveau du taux constaté à la date du refinancement.

(10) Il s'agit de retracer les caractéristiques de l'indemnité de remboursement anticipé due relative à l'emprunt quitté.

(11) Indiquer A pour autofinancement, C pour capitalisation, T pour intégration dans le taux du nouvel emprunt, D pour allongement de durée.

(12) Indiquer le coût de sortie uniquement en cas d'autofinancement et de capitalisation.

(13) Il s'agit des intérêts dus au titre du contrat initial et comptabilisés à l'article 66111 « Intérêts réglés à l'échéance » (intérêts décaissés) et intérêts éventuels dus au titre du contrat d'échange éventuel et comptabilisés à l'article 668.

Envoyé en préfecture le 25/04/2024

Reçu en préfecture le 25/04/2024

Publié le 25/04/2024

ID : 038-200056224-20240411-DEL24_42CA23COM-BF

IV
R27

IV – ANNEXES

ELEMENTS DU BILAN – ETAT DE LA DETTE – EMPRUNTS RENEGOCIES AU COURS DE L’ANNEE N

A2.7 – EMPRUNTS RENEGOCIES AU COURS DE L’ANNEE N (1)

N° du contrat d'emprunt	Date de souscription du contrat initial	Date de renégocia- tion	Organisme prêteur	Durée résiduelle en années		Taux (2)						Nominal		Profil d'amortissement et périodicité de remboursement (6)		Capital restant dû au 31/12/N	ICNE de l'exercice	Annuité payée dans l'exercice (s'il y a lieu)	
				Con- trat initial	Con- trat rené- gocié	Contrat initial			Contrat renégocié			Contrat initial	Contrat renégocié (5)	Contrat initial	Contrat renégocié			Intérêts	Capital
						Type de taux (3)	Index (4)	Taux act.	Type de taux (3)	Index (4)	Taux act.								
Total												0,00	0,00			0,00	0,00	0,00	0,00

(1) Inscrire les emprunts renégociés au cours de l'exercice N.

(2) Taux à la date de renégociation.

(3) Indiquer : F : fixe ; V : variable simple ; C : complexe (c'est-à-dire un taux variable qui n'est pas seulement défini comme la simple addition d'un taux usuel de référence et d'une marge exprimée en point de pourcentage).

(4) Indiquer la nature de l'index retenu (exemple : Euribor 3 mois).

(5) Nominal à la date de renégociation.

(6) Faire figurer 2 lettres : - Pour le profil d'amortissement, indiquer : C pour amortissement constant, P pour amortissement progressif, F pour *in fine*, X pour autres.

- Pour la périodicité de remboursement, indiquer A : annuelle ; T : trimestrielle ; M : mensuelle, B : bimestrielle, S : semestrielle, X autre.

IV – ANNEXES	
ELEMENTS DU BILAN – ETAT DE LA DETTE	
DETTE POUR FINANCER L’EMPRUNT D’UN AUTRE ORGANISME	A2.8

A2.8 – DETTE POUR FINANCER L’EMPRUNT D’UN AUTRE ORGANISME (1)

REPARTITION PAR PRÊTEUR	Dette en capital à l'origine (2)	Dette en capital au 31/12 de l'exercice	Annuité payée au cours de l'exercice	Dont	
				Intérêts (3)	Capital
TOTAL	0,00	0,00	0,00	0,00	0,00
Auprès des organismes de droit privé	0,00	0,00	0,00	0,00	0,00
Auprès des organismes de droit public	0,00	0,00	0,00	0,00	0,00
Dette provenant d'émissions obligataires(ex : émissions publiques ou privées)	0,00	0,00	0,00	0,00	0,00

(1) Il s'agit des cas où une collectivité ou un établissement public accepte de prendre en charge l'emprunt au profit d'un autre organisme sans qu'il y ait pour autant transfert du contrat.

(2) La dette en capital à l'origine correspond à la part de dette prise en charge par la commune.

(3) Il s'agit des intérêts dus au titre du contrat initial et comptabilisés à l'article 66111 et des intérêts éventuels dus au titre du contrat d'échange et comptabilisés à l'article 668.

**IV – ANNEXES****ELEMENTS DU BILAN – ETAT DE LA DETTE – AUTRES DETTES****A2.9 – AUTRES DETTES**

(Issues des engagements juridiques pris autres que ceux destinés à financer la prise en charge d'un emprunt)

**IV – ANNEXES****ELEMENTS DU BILAN****METHODES UTILISEES POUR LES AMORTISSEMENTS****A3****A3 – AMORTISSEMENTS – METHODES UTILISEES**

CHOIX DE L'ASSEMBLEE DELIBERANTE			Délibération du
Biens de faible valeur Seuil unitaire en deçà duquel les immobilisations de peu de valeur s'amortissent sur un an (article R. 2321-1 du CGCT) : €			
Procédure d'amortissement (linéaire, dégressif, variable)	Catégories de biens amortis	Durée (en années)	
		0	01/01/2000

IV – ANNEXES

ELEMENTS DU BILAN

ETAT DES PROVISIONS

A4

A4 – ETAT DES PROVISIONS

Nature de la provision	Montant de la provision de l'exercice (1)	Date de constitution de la provision	Montant des provisions constituées au 01/01/N	Montant total des provisions constituées	Montant des reprises	SOLDE
PROVISIONS BUDGETAIRES						
Provisions pour risques et charges (2)	0,00		0,00	0,00	0,00	0,00
Provisions pour dépréciation (2)	0,00		0,00	0,00	0,00	0,00
TOTAL PROVISIONS BUDGETAIRES	0,00		0,00	0,00	0,00	0,00
PROVISIONS SEMI-BUDGETAIRES						
Provisions pour risques et charges (2)	0,00		0,00	0,00	0,00	0,00
Provisions pour dépréciation (2)	0,00		0,00	0,00	0,00	0,00
TOTAL PROVISIONS SEMI-BUDGETAIRES	0,00		0,00	0,00	0,00	0,00

(1) Provisions nouvelles ou abondement d'une provision déjà constituée.

(2) Indiquer l'objet de la provision (exemples : provision pour litiges au titre du procès ; provisions pour dépréciation des immobilisations de l'équipement ...).



IV – ANNEXES
ELEMENTS DU BILAN
ETALEMENT DES PROVISIONS

A5

A5 – ETALEMENT DES PROVISIONS (1)

(1) Il s'agit des provisions figurant dans le tableau précédent « Etat des provisions » qui font l'objet d'un étalement.

IV – ANNEXES

ELEMENTS DU BILAN

EQUILIBRE DES OPERATIONS FINANCIERES – DEPENSES

A6.1

DEPENSES A COUVRIR PAR DES RESSOURCES PROPRES

Art. (1)	Libellé (1)	Crédits de l'exercice (BP + BS + DM + RAR N-1)	Réalisations
DEPENSES TOTALES A COUVRIR PAR DES RESSOURCES PROPRES = A + B		568 101,89	I 553 071,16
16 Emprunts et dettes assimilées (A)		567 900,10	553 071,16
1631	Emprunts obligataires	0,00	0,00
1641	Emprunts en euros	567 900,10	553 071,16
1643	Emprunts en devises	0,00	0,00
16441	Opérat° afférentes à l'emprunt	0,00	0,00
1671	Avances consolidées du Trésor	0,00	0,00
1672	Emprunts sur comptes spéciaux du Trésor	0,00	0,00
1678	Autres emprunts et dettes	0,00	0,00
1681	Autres emprunts	0,00	0,00
1682	Bons à moyen terme négociables	0,00	0,00
1687	Autres dettes	0,00	0,00
Dépenses et transferts à déduire des ressources propres (B)		201,79	0,00
10...	Reprise de dotations, fonds divers et réserves		
10...	Reversement de dotations, fonds divers et réserves		
139	Subv. invest. transférées cpte résultat	0,00	0,00
020	Dépenses imprévues	201,79	0,00

	Op. de l'exercice I	Restes à réaliser en dépenses au 31/12	Solde d'exécution D001 de l'exercice précédent (N-1)	TOTAL II
Dépenses à couvrir par des ressources propres	553 071,16	43 085,53	0,00	596 156,69

(1) Détailler les chapitres budgétaires par article conformément au plan de comptes.

IV – ANNEXES

ELEMENTS DU BILAN
EQUILIBRE DES OPERATIONS FINANCIERES – RECETTES

A6.2

RESSOURCES PROPRES

Art. (1)	Libellé (1)	Crédits de l'exercice (BP + BS + DM + RAR N-1)	Réalisations
RECETTES (RESSOURCES PROPRES) = a + b		816 290,52	III 390 790,89
Ressources propres externes de l'année (a)		277 412,52	368 514,19
10222	FCTVA	157 773,52	224 483,54
10223	TLE	0,00	0,00
10226	Taxe d'aménagement	80 000,00	104 391,83
10228	Autres fonds	0,00	0,00
13146	Attributions de compensation d'investissement	0,00	0,00
13156	Attributions de compensation d'investissement	0,00	0,00
13246	Attributions de compensation d'investissement	0,00	0,00
13256	Attributions de compensation d'investissement	0,00	0,00
138	Autres subvent° invest. non transf.	0,00	0,00
26...	Participations et créances rattachées		
27...	Autres immobilisations financières		
27638	Créance Autres établissements publics	39 639,00	39 638,82
Ressources propres internes de l'année (b) (2)		538 878,00	22 276,70
15...	Provisions pour risques et charges		
169	Primes de remboursement des obligations	0,00	0,00
26...	Participations et créances rattachées		
27...	Autres immobilisations financières		
28...	Amortissement des immobilisations		
28041512	GFP rat : Bâtiments, installations	1 000,00	1 000,00
28041641	IC : Bien mobilier, matériel	4 955,00	4 955,00
28041642	IC : Bâtiments, installations	4 028,00	4 027,93
2804171	Autres EPL : Bien mobilier, matériel	5 639,00	5 638,40
2804182	Autres org pub - Bâtiments et installat°	2 922,00	2 922,00
281533	Réseaux câblés	3 734,00	3 733,37
29...	Prov. pour dépréciat° immobilisations		
39...	Prov. dépréciat° des stocks et en-cours		
481...	Charges à rép. sur plusieurs exercices		
49...	Prov. dépréc. comptes de tiers		
59...	Prov. dépréc. comptes financiers		
024	Produits des cessions d'immobilisations	33 600,00	0,00
021	Virement de la sect° de fonctionnement	483 000,00	0,00

	Opérations de l'exercice III	Restes à réaliser en recettes au 31/12	Solde d'exécution R001 de l'exercice précédent	Affectation R1068 de l'exercice précédent	TOTAL IV
Total ressources propres disponibles	390 790,89	642 376,44	0,00	149 550,67	1 182 718,00

	Montant
Dépenses à couvrir par des ressources propres	II 596 156,69
Ressources propres disponibles	IV 1 182 718,00
Solde	V = IV – II (3) 586 561,31

(1) Les comptes 15, 169, 26, 27, 28, 29, 39, 481, 49 et 59 sont à détailler conformément au plan de comptes.

(2) Les comptes 15, 29, 39, 49 et 59 sont présentés uniquement si la commune ou l'établissement applique le régime des provisions budgétaires.

(3) Indiquer le signe algébrique.



IV – ANNEXES	
ELEMENTS DU BILAN	
ETAT DE VENTILATION DES DEPENSES ET RECETTES DES SERVICES ASSUJETTIS A LA TVA – SECTION DE FONCTIONNEMENT	A7.2.1

Cet état ne contient pas d'information.



IV – ANNEXES	
ELEMENTS DU BILAN	
ETAT DE VENTILATION DES DEPENSES ET RECETTES DES SERVICES ASSUJETTIS A LA TVA – SECTION D'INVESTISSEMENT	A7.2.2

Cet état ne contient pas d'information.

IV – ANNEXES
ELEMENTS DU BILAN
ETAT DE REPARTITION DE LA TEOM

A7.3.1

(COMMUNES ET GROUPEMENTS DE 10 000 HABITANTS ET PLUS, article L. 2313-1)

A7.3.1 – SECTION DE FONCTIONNEMENT – DEPENSES

DEPENSES (1)		
Article (2)	Libellé (2)	Montant
011	Charges à caractère général	0,00
012	Charges de personnel, frais assimilés	0,00
65	Autres charges de gestion courante	0,00
66	Charges financières	0,00
67	Charges exceptionnelles	0,00
68	Dotations provisions semi-budgétaires (3)	0,00
014	Atténuations de produits	0,00
Total des dépenses réelles		0,00
042	Opérat° ordre transfert entre sections	0,00
043	Opérat° ordre intérieur de la section	0,00
Total des dépenses d'ordre		0,00
TOTAL GENERAL		0,00

A7.3.1 – SECTION DE FONCTIONNEMENT – RECETTES

RECETTES (1)		
Article (2)	Libellé (2)	Montant
Recettes issues de la TEOM		0,00
Dotations et participations reçues		0,00
Autres recettes de fonctionnement éventuelles		0,00
70	Produits services, domaine et ventes div	0,00
75	Autres produits de gestion courante	0,00
76	Produits financiers	0,00
77	Produits exceptionnels	0,00
78	Reprises provisions semi-budgétaires (3)	0,00
013	Atténuations de charges	0,00
Total des recettes réelles		0,00
042	Opérat° ordre transfert entre sections	0,00
043	Opérat° ordre intérieur de la section	0,00
Total des recettes d'ordre		0,00
TOTAL GENERAL		0,00

(1) Dépenses et recettes, directes et indirectes, afférentes à l'exercice de la compétence visée à l'article L. 2313-1 du CGCT.

(2) Détailler les chapitres budgétaires par article conformément au plan de comptes appliqué par la commune ou l'établissement.

(3) Si la commune ou l'établissement applique les provisions semi-budgétaires.

IV – ANNEXES

ELEMENTS DU BILAN

ETAT DE REPARTITION DE LA TEOM

A7.3.2

(COMMUNES ET GROUPEMENTS DE 10 000 HABITANTS ET PLUS, article L. 2313-1)

A7.3.2 – SECTION D'INVESTISSEMENT – DEPENSES

DEPENSES (1)		
Article (2)	Libellé (2)	Montant
	Remboursement d'emprunts et dettes assimilées	0,00
	Acquisitions d'immobilisations	0,00
	Opérations d'équipement (1 ligne par opération)	
	Autres dépenses éventuelles	0,00
	Opérations pour compte de tiers (1 ligne par opération)	
Total des dépenses réelles		0,00
040	Opérat° ordre transfert entre sections	0,00
041	Opérations patrimoniales	0,00
Total des dépenses d'ordre		0,00
TOTAL GENERAL		0,00

A7.3.2 – SECTION D'INVESTISSEMENT – RECETTES

RECETTES (1)		
Article (2)	Libellé (2)	Montant
	Souscription d'emprunts et dettes assimilées	0,00
	Dotations et subventions reçues	0,00
	Autres recettes éventuelles	0,00
	Opérations pour compte de tiers (1 ligne par opération)	
Total des recettes réelles		0,00
040	Opérat° ordre transfert entre sections	0,00
041	Opérations patrimoniales	0,00
Total des recettes d'ordre		0,00
TOTAL GENERAL		0,00

(1) Dépenses et recettes, directes et indirectes, afférentes à l'exercice de la compétence visée à l'article L. 2313-1 du CGCT.

(2) Détailler les chapitres budgétaires par article conformément au plan de comptes appliqué par la commune ou l'établissement.

**IV – ANNEXES****ELEMENTS DU BILAN**
**ETAT DE VENTILATION DES DEPENSES LIEES A LA GESTION DE LA CRISE SANITAIRE DU
COVID-19 – SECTION DE FONCTIONNEMENT**
A7.4.1**A7.4.1 – SECTION DE FONCTIONNEMENT**

DEPENSES – MANDATS EMIS		
Article (1)	Libellé (1)	Montant
011	Charges à caractère général	0,00
012	Charges de personnel, frais assimilés	0,00
65	Autres charges de gestion courante	0,00
66	Charges financières	0,00
67	Charges exceptionnelles	0,00
68	Dotations provisions semi-budgétaires	0,00
014	Atténuations de produits	0,00
Total des dépenses réelles		0,00
042	Opérat° ordre transfert entre sections	0,00
043	Opérat° ordre intérieur de la section	0,00
Total des dépenses d'ordre		0,00
TOTAL GENERAL		0,00

(1) Détailler les chapitres budgétaires par article conformément au plan de comptes appliqué par la commune ou l'établissement.



IV – ANNEXES	
ELEMENTS DU BILAN	
ETAT DE VENTILATION DES DEPENSES LIEES A LA GESTION DE LA CRISE SANITAIRE DU COVID-19 – SECTION D'INVESTISSEMENT	A7.4.2

A7.4.2 – SECTION D'INVESTISSEMENT

DEPENSES – MANDATS EMIS		
Article (1)	Libellé (1)	Montant
10	Dotations, fonds divers et réserves	0,00
13	Subventions d'investissement	0,00
16	Emprunts et dettes assimilées	0,00
20	Immobilisations incorporelles (hors opérations)	0,00
204	Subventions d'équipement versées (hors opérations)	0,00
21	Immobilisations corporelles (hors opérations)	0,00
22	Immobilisations reçues en affectation (hors opérations)	0,00
23	Immobilisations en cours (hors opérations)	0,00
26	Participat° et créances rattachées	0,00
27	Autres immobilisations financières	0,00
Opérations d'équipement (1 ligne par opération)		
Opérations pour compte de tiers (1 ligne par opération)		
Total des dépenses réelles		0,00
040	Opérat° ordre transfert entre sections	0,00
041	Opérations patrimoniales	0,00
Total des dépenses d'ordre		0,00
TOTAL GENERAL		0,00

(1) Détailler les chapitres budgétaires par article conformément au plan de comptes appliqué par la commune ou l'établissement.

IV – ANNEXES

ELEMENTS DU BILAN

ETAT DES CHARGES TRANSFEREES

A8

A8 – ETAT DES CHARGES TRANSFEREES

Exercice	Nature de la dépense transférée	Durée de l'éta- ment (en mois)	Date de la délibération	Montant de la dépense transférée au compte 481 (I)	Montant amorti au titre des exercices précédents (II)	Montant de la dotation aux amortissements de l'exercice (c/6812) (III)	Solde (1)
TOTAL				0,00	0,00	0,00	0,00

(1) Correspond au montant de la charge restant à amortir = I – (II + III).

Exercice	Nature de la dépense transférée	Durée de l'éta- ment (en mois)	Date de la délibération	Montant de la dépense transférée au compte 481 (I)	Montant amorti au titre des exercices précédents (II)	Montant de la dotation aux amortissements de l'exercice (c/6862) (III)	Solde (1)
TOTAL				0,00	0,00	0,00	0,00

(1) Correspond au montant de la charge restant à amortir = I – (II + III).

Envoyé en préfecture le 25/04/2024

Reçu en préfecture le 25/04/2024

Publié le 25/04/2024

ID : 038-200056224-20240411-DEL24_42CA23COM-BF

IV
A9

IV – ANNEXES	
ELEMENTS DU BILAN – DETAIL DES OPERATIONS POUR COMPTE DE TIERS	

A9 – CHAPITRE D’OPERATIONS POUR COMPTE DE TIERS (Détail) (1)

- (1) Ouvrir un cadre par opération pour compte de tiers.
- (2) Inscrire le chapitre et la nature des travaux.
- (3) Le chapitre 45 doit être détaillé conformément au plan de comptes, tant en dépenses qu'en recettes.
- (4) Indiquer le chapitre.



IV – ANNEXES

ELEMENTS DU BILAN

VARIATION DU PATRIMOINE (article R. 2313-3 du CGCT) – ENTREES

A10.1

A10.1 – ETAT DES ENTREES D'IMMOBILISATIONS

Modalités et date d'acquisition	Désignation du bien	Valeur d'acquisition (coût historique)	Cumul des amortissements	Durée de l'amortissement
Acquisitions à titre onéreux				
02/01/2023	ENNEIGEUR MEAUDRE DEPART FOYER	128,45	0,00	0
02/01/2023	CONSTRUCTION GARAGE	359,33	0,00	0
03/01/2023	CONSTRUCTION GARAGE	96,94	0,00	0
05/01/2023	MOE LES PRUDHOMMES	180,00	0,00	0
06/01/2023	MOBILIER ET ELECTROMENAGER APPART. CRECHE	599,99	0,00	0
10/01/2023	CONSTRUCTION GARAGE	1 800,00	0,00	0
13/01/2023	TURBO CAMION ST	1 126,81	0,00	0
18/01/2023	PLAN ECOLES 2	3 971,00	0,00	0
18/01/2023	PONTS CHATEAU ET VIEUX MOULIN	717,60	0,00	0
18/01/2023	SUPPORT SAC, SAC PLASTIQUE	362,40	0,00	0
18/01/2023	ORDINATEURS	1 212,00	0,00	0
19/01/2023	ORDINATEURS	348,00	0,00	0
23/01/2023	SUPPORT SAC, SAC PLASTIQUE	299,99	0,00	0
23/01/2023	MOBILIER ET ELECTROMENAGER APPART. CRECHE	299,99	0,00	0
25/01/2023	ORDINATEURS	999,00	0,00	0
25/01/2023	TENTE RECEPTION	4 444,71	0,00	0
27/01/2023	TOIT CENTRE NORDIQUE AUTRANS	50 229,91	0,00	0
30/01/2023	CONSTRUCTION GARAGE	881,27	0,00	0
07/02/2023	CONSTRUCTION GARAGE	5 973,60	0,00	0
07/02/2023	TRAVAUX AMENAGEMENT SECURITE HAMEAU PRUDHOMMES - MP2022IPPL01	4 293,30	0,00	0
13/02/2023	CONSTRUCTION GARAGE	11 879,86	0,00	0
20/02/2023	VESTIAIRES	677,66	0,00	0
20/02/2023	VESTIAIRES	508,25	0,00	0
21/02/2023	STADE BIATHLON GEVE	4 320,00	0,00	0
23/02/2023	CONSTRUCTION GARAGE	3 786,00	0,00	0
24/02/2023	PONTS CHATEAU ET VIEUX MOULIN	6 480,00	0,00	0
17/03/2023	ORDINATEURS	1 317,60	0,00	0
20/03/2023	PISCINE AUTRANS	5 796,23	0,00	0
15/04/2023	TREMPIN K56	97 157,54	0,00	0
24/04/2023	PLAQUE TREMPIN DE SAUT AUT.	24 180,00	0,00	0
22/05/2023	PLAN ECOLES 2	2 292,00	0,00	0
25/05/2023	DIRECTIONNEL VTT	2 904,00	0,00	0
01/06/2023	MATERIEL TYROLIENNE	1 850,00	0,00	0
03/06/2023	CHEMIN PIETON VOIE PARKING AUT	583,18	0,00	0
08/06/2023	TREMPIN K56	-173,38	0,00	0
09/06/2023	TREMPIN K56	173,38	0,00	0
12/06/2023	MATS ECLAIRAGE PUBLIC	10 596,00	0,00	0
19/06/2023	TREMPIN K56	61 313,86	0,00	0
19/06/2023	TRAVAUX CINEMA LE CLOS	56 397,54	0,00	0
21/06/2023	TREMPIN K56	153 576,56	0,00	0
29/06/2023	MUR JARDIN DE VILLE, MUR MAIRIE	5 181,15	0,00	0
11/07/2023	MATERIEL TYROLIENNE (HARNAIS, CORDE, SANGLE...)	297,60	0,00	0
17/07/2023	TREMPIN K56	115 096,79	0,00	0
03/08/2023	TREMPIN K56	15 000,00	0,00	0
05/08/2023	TOTEM DU CLARET	2 741,68	0,00	0
16/08/2023	VDSL BIBLIO AUT + FIFMA	2 675,04	0,00	0
06/09/2023	2023 - MUR ECOLE MEAUDRE	1 406,59	0,00	0
20/09/2023	STADE BIATHLON GEVE	3 748,80	0,00	0
02/10/2023	CRIC HYDROPNEUMATIQUE	2 134,80	0,00	0
03/10/2023	ASPIRATEUR PLOMBS	2 254,52	0,00	0
09/10/2023	ROUTE DES FEUILLES	5 340,00	0,00	0
17/10/2023	EXTRACTEUR DE FUMEE - GARAGE SURE	12 960,00	0,00	0
18/10/2023	MOE TREMPIN	19 154,69	0,00	0
18/10/2023	MOE TREMPIN	19 154,69	0,00	0
08/12/2023	VERIN + CARTE ELECTRONIQUE DAMEUSE NORDIQUE	5 717,84	0,00	0
14/12/2023	2 ASPIRATEURS VAPEURS	3 788,64	0,00	0
21/12/2023	REPRISE ENROBE ECOLE MEA - ROUTE L ORMEAU	4 766,40	0,00	0

Envoyé en préfecture le 25/04/2024

Reçu en préfecture le 25/04/2024

Publié le 25/04/2024

ID : 038-200056224-20240411-DEL24_42CA23COM-BF

Cumul des
Durée de

Modalités et date d'acquisition	Désignation du bien	Valeur d'acquisition (coût historique)		
Acquisitions à titre gratuit				
Mise à disposition				
Affectation				
Mises en concession ou affermage				
Divers				
TOTAL GENERAL		745 359,80	0,00	

IV – ANNEXES**ELEMENTS DU BILAN****VARIATION DU PATRIMOINE (article R. 2313-3 du CGCT) – SORTIES****A10.2****A10.2 – ETAT DES SORTIES DES BIENS D'IMMOBILISATIONS**

Modalités et date de sortie	Désignation du bien	Valeur d'acquisition (coût historique)	Durée de l'amort.	Cumul des amort. antérieurs	Valeur nette comptable au jour de la cession	Prix de cession	Plus ou moins values
Cessions à titre onéreux							
Cessions à titre gratuit							
Mise à disposition							
Affectation							
Mises en concession ou affermage							
Mise à la réforme							
Divers							
TOTAL GENERAL		0,00					0,00



IV – ANNEXES	
ELEMENTS DU BILAN	
OPERATIONS LIEES AUX CESSIONS	A10.3

A10.3 – OPERATIONS LIEES AUX CESSIONS

Pour mémoire		Crédits ouverts (BP + DM)
Chapitre 024	Produits des cessions d'immobilisations	33 600,00

Produit des cessions		Réalisations
Compte 775	Produits des cessions d'immobilisations	0,00
Compte 675	Valeurs comptables des immobilisations cédées	0,00

IV – ANNEXES**ELEMENTS DU BILAN****VARIATION DU PATRIMOINE (article L. 300-5 du code de l'urbanisme) – ENTREES****A10.4****A10.4 – ETAT DES ENTREES D'IMMOBILISATIONS (L. 300-5 du code de l'urbanisme)**

Modalités et date d'acquisition	Désignation du bien	Valeur d'acquisition (coût historique)	Cumul des amortissements	Durée de l'amortissement
Acquisitions à titre onéreux				
Acquisitions à titre gratuit				
		0,00	0,00	0
Mise à disposition				
		0,00	0,00	0
Affectation				
		0,00	0,00	0
Mises en concession ou affermage				
		0,00	0,00	0
Divers				
		0,00	0,00	0
TOTAL GENERAL		0,00	0,00	

IV – ANNEXES**ELEMENTS DU BILAN****VARIATION DU PATRIMOINE (article L. 300-5 du code de l'urbanisme) – SORTIES****A10.5****A10.5 – ETAT DES SORTIES DES BIENS D'IMMOBILISATIONS (L. 300-5 du code de l'urbanisme)**

Modalités et date de sortie	Désignation du bien	Valeur d'acquisition (coût historique)	Durée de l'amort.	Cumul des amort. antérieurs	Valeur nette comptable au jour de la cession	Prix de cession	Plus ou moins values
Cessions à titre onéreux							
		0,00	0	0,00	0,00	0,00	0,00
Cessions à titre gratuit							
		0,00	0	0,00	0,00	0,00	0,00
Mise à disposition							
		0,00	0	0,00	0,00	0,00	0,00
Affectation							
		0,00	0	0,00	0,00	0,00	0,00
Mises en concession ou affermage							
		0,00	0	0,00	0,00	0,00	0,00
Mise à la réforme							
		0,00	0	0,00	0,00	0,00	0,00
Divers							
		0,00	0	0,00	0,00	0,00	0,00
TOTAL GENERAL		0,00					0,00



IV – ANNEXES
ELEMENTS DU BILAN
ETAT DES TRAVAUX EN REGIE (1)

A11**SECTION DE FONCTIONNEMENT**

Article (2)	Libellé (2)	Dépenses Mandats émis	Recettes Titres émis
011	Charges à caractère général	0,00	
012	Charges de personnel, frais assimilés	0,00	
72	Travaux en régie		0,00
TOTAL GENERAL		0,00	0,00

SECTION D'INVESTISSEMENT

Article (2)	Libellé (2)	Montant (3)
20	Immobilisations incorporelles	0,00
21	Immobilisations corporelles	0,00
23	Immobilisations en cours	0,00
TOTAL GENERAL		0,00

(1) Les immobilisations créées par les services techniques de la collectivité sont enregistrées au coût de leur production. Ce dernier correspond au coût d'acquisition des matières consommées augmenté des charges directes de production (matériel et outillage acquis ou loués, frais de personnel, ...) à l'exclusion des frais financiers et des frais d'administration générale.

(2) Détailler les chapitres budgétaires par article conformément au plan de comptes appliqué par la commune ou l'établissement.

(3) Les montants à renseigner correspondent aux mandats émis imputés au chapitre 040.

Envoyé en préfecture le 25/04/2024
Reçu en préfecture le 25/04/2024
Publié le 25/04/2024

ID : 038-200056224-20240411-DEL24_42CA23COM-BF

IV – ANNEXES	IV
ELEMENTS DU BILAN ETAT DES TRAVAUX EN REGIE	A11

RATIO	
	Montant
Recettes 72 (I)	0.00
Recettes réelles de fonctionnement	0.00
Recettes 72 / Recettes réelles de fonctionnement	0.00 %

**IV – ANNEXES****ELEMENTS DU BILAN****EMPLOI DES CREDITS COMMUNAUTAIRES DANS LE CADRE DE LA SUBVENTION GLOBALE****A12**

Cet état ne contient pas d'information.

Envoyé en préfecture le 25/04/2024

Reçu en préfecture le 25/04/2024

Publié le 25/04/2024

ID : 038-200056224-20240411-DEL24_42CA23COM-BF

IV

S2LO

IV – ANNEXES

ENGAGEMENTS HORS BILAN – ENGAGEMENTS DONNES ET RECUS
EMPRUNTS GARANTIS PAR LA COMMUNE OU L’ETABLISSEMENT

B1.1

B1.1 – 8015 – ETAT DES EMPRUNTS GARANTIS PAR LA COMMUNE OU L’ETABLISSEMENT (art. L. 2313-1 6°, L. 5211-36 et L. 5711-1 du CGCT)																		
Désignation du bénéficiaire	Année de mobilisation et profil d'amortissement de l'emprunt (1)		Objet de l'emprunt garanti	Organisme prêteur ou chef de file	Montant initial	Capital restant dû au 31/12/N	Durée rési- duelle	Périodi- cité des rem- bour- sements (2)	Taux initial			Taux moyen constaté sur l'année (6)			Catégorie d'emprunt (7)	Indices ou devises pouvant modifier l'emprunt	Annuité garantie au cours de l'exercice	
	Année	Profil							Taux (3)	Index (4)	Taux actua- riel (5)	Taux (3)	Index (4)	Niveau de taux			En intérêts (8)	En capital
Total des emprunts contractés par des collectivités ou des EP (hors logements sociaux)					0,00	0,00										0,00	0,00	
Total des emprunts autres que ceux contractés par des collectivités ou des EP (hors logements sociaux)					0,00	0,00										0,00	0,00	
Total des emprunts contractés pour des opérations de logement social					0,00	0,00										0,00	0,00	
TOTAL GENERAL					0,00	0,00										0,00	0,00	

- (1) Indiquer C pour amortissement constant, P pour amortissement progressif, F pour in fine, X pour autres (à préciser).
- (2) Indiquer la périodicité des remboursements A : annuelle ; M : mensuelle ; B : bimestrielle ; S : semestrielle ; T : trimestrielle ; X : autre.
- (3) Type de taux d'intérêt : F : fixe ; V : variable simple ; C : complexe (c'est-à-dire un taux variable qui n'est pas seulement défini comme la simple addition d'un taux usuel de référence et d'une marge exprimée en point de pourcentage).
- (4) Indiquer le type d'index (ex. EURIBOR 3 mois ...).
- (5) Taux annuel, tous frais compris.
- (6) Taux hors opération de couverture. Pour les emprunts à taux variable, indiquer le niveau moyen du taux constaté sur l'année.
- (7) Catégorie d'emprunt hors opération de couverture. Exemple A-1 (cf. la classification des emprunts suivant la typologie de la circulaire IOCB1015077C du 25 juin 2010 sur les produits financiers offerts aux collectivités territoriales).
- (8) Il s'agit des intérêts dus au titre du contrat initial et comptabilisés à l'article 66111 « Intérêts réglés à l'échéance » (intérêts décaissés).

**IV – ANNEXES****ENGAGEMENTS HORS BILAN – CALCUL DU RATIO D'ENDETTEMENT RELATIF AUX GARANTIES D'EMPRUNT****B1.2 – CALCUL DU RATIO D'ENDETTEMENT RELATIF AUX GARANTIES D'EMPRUNT**

Calcul du ratio de l'article L. 2252-1 du CGCT	Valeur en euros	
Total des annuités déjà garanties échues dans l'exercice (1)	A	0,00
Total des premières annuités entières des nouvelles garanties de l'exercice (1)	B	0,00
Annuité nette de la dette de l'exercice (2)	C	0,00
Provisions pour garanties d'emprunts	D	0,00
Total des annuités d'emprunts garantis de l'exercice	I = A + B + C - D	0,00
Recettes réelles de fonctionnement	II	7 452 981,05

Part des garanties d'emprunt accordées au titre de l'exercice en % (3)	I / II	0,00
-------------------------------------------------------------------------------	---------------	-------------

(1) Hors opérations visées par l'article L. 2252-2 du CGCT.

(2) Cf. définition de l'article D. 1511-30 du CGCT.

(3) Les garanties d'emprunt accordées au titre d'un exercice ne doivent pas représenter plus de 50 % des recettes réelles de fonctionnement de ce même exercice.

**IV – ANNEXES****ENGAGEMENTS HORS BILAN – ENGAGEMENTS DONNES ET REÇUS
ETAT DES CONTRATS DE CREDIT-BAIL****B1.3****B1.3 – 8016 ETAT DES CONTRATS DE CREDIT-BAIL**

(1) Indiquer l'objet du bien mobilier ou immobilier.

(2) Total = (N+1, N+2, N+3, N+4) + restant cumul.

Envoyé en préfecture le 25/04/2024

Reçu en préfecture le 25/04/2024

Publié le 25/04/2024

ID : 038-200056224-20240411-DEL24_42CA23COM-BF

IV

B1.4

IV – ANNEXES
ENGAGEMENTS HORS BILAN – ENGAGEMENTS DONNES ET RECUS
ETAT DES CONTRATS DE PARTENARIAT PUBLIC-PRIVE

B1.4 – ETAT DES CONTRATS DE PARTENARIAT PUBLIC-PRIVE

(1) Somme des rémunérations relatives à l'investissement restant à verser au cocontractant pour la durée restante du contrat de PPP au 31/12/N.

(2) Montant inscrit à la colonne précédente déduction faite de la somme des participations reçues d'autres collectivités publiques au titre de la part investissement.

IV – ANNEXES

ENGAGEMENTS HORS BILAN – ENGAGEMENTS DONNES ET REÇUS
ETAT DES AUTRES ENGAGEMENTS DONNES

B1.5

B1.5 – ETAT DES AUTRES ENGAGEMENTS DONNES

Année d'origine	Nature de l'engagement	Organisme bénéficiaire	Durée en années	Périodicité	Dettes en capital à l'origine	Dettes en capital 31/12/N	Annuité versée au cours de l'exercice
8017	Subventions à verser en annuités				0,00	0,00	0,00
8018	Autres engagements donnés				0,00	0,00	0,00
	Au profit d'organismes publics				0,00	0,00	0,00
	Au profit d'organismes privés (1)				0,00	0,00	0,00
TOTAL					0,00	0,00	0,00

(1) Concernant les garanties accordées à l'Agence France Locale (Article L.1611-3-2 du CGCT) :

- l'« Organisme bénéficiaire » de la garantie est toute personne titulaire d'un « titre éligible » émis ou créé par l'Agence France Locale ;
- la rubrique « Périodicité » n'est pas remplie car la garantie n'a pas de périodicité. La garantie est d'une durée totale indiquée à la colonne qui précède ;
- la colonne « Dettes en capital à l'origine » correspond au montant total de la garantie accordée aux titulaires d'un titre éligible ;
- la colonne « Dettes en capital 31/12/N » correspond au montant résiduel de la garantie au 31/12/N ;
- la colonne « Annuité versée au cours de l'exercice » n'est pas remplie car l'octroi de la garantie n'implique pas que des versements annuels aient lieu. Des versements ne seront effectués qu'en cas d'appel de la garantie.

IV – ANNEXES

ENGAGEMENTS HORS BILAN – ENGAGEMENTS DONNES ET RECUS

ETAT DES ENGAGEMENTS RECUS

B1.6

B1.6 – ETAT DES ENGAGEMENTS RECUS

Année d'origine	Nature de l'engagement	Organisme émetteur	Durée en années	Périodicité	Créance en capital à l'origine	Créance en capital 31/12/N	Annuité reçue au cours de l'exercice
8026 Redevance de crédit-bail restant à recevoir (crédit-bail immobilier)					0,00	0,00	0,00
8027 Subventions à recevoir par annuités (annuités restant à recevoir)					0,00	0,00	0,00
8028 Autres engagements reçus					0,00	0,00	0,00
A l'exception de ceux reçus des entreprises					0,00	0,00	0,00
Engagements reçus des entreprises					0,00	0,00	0,00
TOTAL					0,00	0,00	0,00

IV – ANNEXES

ENGAGEMENTS HORS BILAN – ENGAGEMENTS DONNES ET RECUS
LISTE DES CONCOURS ATTRIBUES A DES TIERS

B1.7

B1.7 – LISTE DES CONCOURS ATTRIBUES A DES TIERS EN NATURE OU EN SUBVENTIONS
(Article L. 2313-1 du CGCT)

Nom des bénéficiaires	Montant du fonds de concours ou de la subvention (numéraire)	Prestations en nature
Personnes de droit privé <u>Associations</u> <u>Entreprises</u> <u>Personnes physiques</u> <u>Autres</u>		
Personnes de droit public <u>Etat</u> <u>Régions</u> <u>Départements</u> <u>Communes</u> <u>Etablissements publics (EPCI, EPA, EPIC,...)</u> <u>Autres</u>		
TOTAL GENERAL	0,00	



IV – ANNEXES	
ENGAGEMENTS HORS BILAN	
AUTORISATIONS DE PROGRAMME ET CREDITS DE PAIEMENT	B2.1

B2.1 – SITUATION DES AUTORISATIONS DE PROGRAMME ET CREDITS DE PAIEMENT

(1) Il s'agit des réalisations effectives correspondant aux mandats émis.

(2) Il s'agit du montant prévu initialement par l'échéancier corrigé des révisions.



IV – ANNEXES	
ENGAGEMENTS HORS BILAN	
AUTORISATIONS D'ENGAGEMENT ET CREDITS DE PAIEMENT	B2.2

B2.2 – SITUATION DES AUTORISATIONS D'ENGAGEMENT ET CREDITS DE PAIEMENT

(1) Il s'agit des réalisations effectives correspondant aux mandats émis.

(2) Il s'agit du montant prévu initialement par l'échéancier corrigé des révisions.



IV – ANNEXES	
ENGAGEMENTS HORS BILAN	
ETAT DES RECETTES GREVEES D'UNE AFFECTATION SPECIALE	B3

TOTAL Reste à employer au 01/01/N :		0,00	
TOTAL Recettes	0,00	Total Dépenses	0,00
TOTAL Reste à employer au 31/12/N :		0,00	



IV – ANNEXES

AUTRES ELEMENTS D'INFORMATIONS – ETAT DU PERSONNEL AU 31/12/N

C1.1 – ETAT DU PERSONNEL AU 31/12/N

GRADES OU EMPLOIS (1)	CATEGORIES (2)	EMPLOIS BUDGETAIRES (3)			EFFECTIFS POURVUS SUR EMPLOIS BUDGETAIRES EN ETPT (4)		
		EMPLOIS PERMANENTS À TEMPS COMPLET	EMPLOIS PERMANENTS À TEMPS NON COMPLET	TOTAL	AGENTS TITULAIRES	AGENTS NON TITULAIRES	TOTAL
EMPLOIS FONCTIONNELS (a)		0,00	0,00	0,00	0,00	0,00	0,00
Directeur général des services		0,00	0,00	0,00	0,00	0,00	0,00
Directeur général adjoint des services		0,00	0,00	0,00	0,00	0,00	0,00
Directeur général des services techniques		0,00	0,00	0,00	0,00	0,00	0,00
Emplois créés au titre de l'article 6-1 de la loi n° 84-53		0,00	0,00	0,00	0,00	0,00	0,00
FILIERE ADMINISTRATIVE (b)		26,00	2,00	28,00	7,00	3,74	10,74
Adjoint administratif	C	9,00	1,00	10,00	4,00	0,75	4,75
Adjoint administratif ppal 1° cl	C	5,00	0,00	5,00	1,00	1,00	2,00
Adjoint administratif ppal 2° cl	C	4,00	0,00	4,00	2,00	1,00	3,00
Attaché Territorial	A	3,00	0,00	3,00	0,00	0,80	0,80
Attaché principal	A	2,00	0,00	2,00	0,00	0,00	0,00
Rédacteur	B	2,00	1,00	3,00	0,00	0,19	0,19
Rédacteur principal 1ère classe	B	1,00	0,00	1,00	0,00	0,00	0,00
FILIERE TECHNIQUE (c)		25,00	7,04	32,04	20,89	6,00	26,89
Adjoint technique	C	6,00	6,04	12,04	12,04	1,50	13,54
Adjoint technique ppal 2° cl	C	7,00	1,00	8,00	5,85	0,00	5,85
Adjoint technique principal 1ère classe	C	1,00	0,00	1,00	1,00	0,00	1,00
Agent de maîtrise	C	4,00	0,00	4,00	0,00	2,00	2,00
Agent de maîtrise principal 1e classe	C	2,00	0,00	2,00	2,00	0,00	2,00
Ingénieur	A	1,00	0,00	1,00	0,00	0,00	0,00
Technicien	B	0,00	0,00	0,00	0,00	0,00	0,00
Technicien ppal 1ère classe	B	3,00	0,00	3,00	0,00	2,00	2,00
Technicien ppal 2ème classe	B	1,00	0,00	1,00	0,00	0,50	0,50
FILIERE SOCIALE (d)		1,00	2,00	3,00	2,25	0,00	2,25
Agent spéc. ppal 1cl écoles mat.	C	1,00	2,00	3,00	2,25	0,00	2,25
FILIERE MEDICO-SOCIALE(e)		0,00	0,00	0,00	0,00	0,00	0,00
FILIERE MEDICO-TECHNIQUE (f)		0,00	0,00	0,00	0,00	0,00	0,00
FILIERE SPORTIVE (g)		1,00	0,00	1,00	0,00	0,00	0,00
Conseiller APS principal	A	1,00	0,00	1,00	0,00	0,00	0,00
FILIERE CULTURELLE (h)		3,00	0,00	3,00	0,10	2,00	2,10
Assistant de conserv ppal 1° cl.	B	3,00	0,00	3,00	0,10	2,00	2,10
FILIERE ANIMATION (i)		0,00	0,00	0,00	0,00	0,00	0,00
FILIERE POLICE (j)		2,00	0,00	2,00	2,00	0,00	2,00
Brigadier chef principal	C	1,00	0,00	1,00	1,00	0,00	1,00

Envoyé en préfecture le 25/04/2024

Reçu en préfecture le 25/04/2024

Publié le 25/04/2024

RECEVÉ PAR LE PRÉFET DES B.P. 10115 SUR EMPLOIS BUDGETAIRES EN ETPT (4)

ID : 038-200056224-20240411-DEL24_42CA23COM-BF



GRADES OU EMPLOIS (1)	CATEGORIES (2)	EMPLOIS BUDGETAIRES (3)			EMPLOIS BUDGETAIRES EN ETPT (4)		
		EMPLOIS PERMANENTS À TEMPS COMPLET	EMPLOIS PERMANENTS À TEMPS NON COMPLET	TOTAL	AGENTS TITULAIRES	AGENTS NON TITULAIRES	TOTAL
Garde champêtre chef	C	1,00	0,00	1,00	1,00	0,00	1,00
EMPLOIS NON CITES (k) (5)		1,00	0,00	1,00	1,00	0,00	1,00
Directrice Générale des Services	A	1,00	0,00	1,00	1,00	0,00	1,00
TOTAL GENERAL (b + c + d + e + f + g + h + i + j + k)		59,00	11,04	70,04	33,24	11,74	44,98

(1) Les grades ou emplois sont désignés conformément à la circulaire n° NOR : INTB9500102C du 23 mars 1995. Les emplois fonctionnels sont également comptabilisés dans leur filière d'origine.

(2) Catégories : A, B ou C.

(3) Emplois budgétaires créés par l'assemblée délibérante. Les emplois permanents à temps complet sont comptabilisés pour une unité, les emplois à temps non complet sont comptabilisés à hauteur de la quotité de travail prévue par la délibération créant l'emploi.

(4) Equivalent temps plein annuel travaillé (ETPT). Le décompte est proportionnel à l'activité des agents, mesurée par leur quotité de temps de travail et par leur période d'activité sur l'année :

ETPT = Effectifs physiques * quotité de temps de travail * période d'activité dans l'année

Exemple : un agent à temps plein (quotité de travail = 100 %) présent toute l'année correspond à 1 ETPT ; un agent à temps partiel, à 80 % (quotité de travail = 80 %) présent toute l'année correspond à 0,8 ETPT ; un agent à temps partiel, à 80 % (quotité de travail = 80 %) présent la moitié de l'année (ex : CDD de 6 mois, recrutement à mi-année) correspond à 0,4 ETPT (0,8 * 6 / 12).

(5) Par exemple : emplois dont les missions ne correspondent pas à un cadre d'emploi existant, « emplois spécifiques » régis par l'article 139 ter de la loi n° 84-53 du 26 janvier 1984 etc.

IV – ANNEXES

AUTRES ELEMENTS D'INFORMATIONS – ETAT DU PERSONNEL AU 31/12/N

C1.1

C1.1 – ETAT DU PERSONNEL AU 31/12/N (suite)

AGENTS NON TITULAIRES EN FONCTION AU 31/12/N	CATEGORIES (1)	SECTEUR (2)	REMUNERATION (3)		CONTRAT	
			Indice (8)	Euros	Fondement du contrat (4)	Nature du contrat (5)
Agents occupant un emploi permanent (6)				0,00		
Adjoint administratif	C	ADM		0,00	A	CDD
Adjoint administratif ppal 1° cl	C	ADM		0,00	A	CDD
Adjoint administratif ppal 2° cl	C	ADM		0,00	A	CDD
Adjoint technique	C	TECH		0,00	A	CDD
Agent de maîtrise	C	TECH		0,00	A	CDD
Assistant de conserv ppal 1° cl.	B	CULT		0,00	A	CDI
Assistant de conserv ppal 1° cl.	B	CULT		0,00	A	A Contrat de projet
Attaché Territorial	A	ADM		0,00	A	CDD
Rédacteur	B	ADM		0,00	A	CDD
Technicien ppal 1ère classe	B	TECH		0,00	A	CDI
Technicien ppal 1ère classe	B	TECH		0,00	A	CDD
Technicien ppal 2ème classe	B	TECH		0,00	A	CDD
Agents occupant un emploi non permanent (7)				359 454,97		
Apprentissage		OTR		37 548,03	A Apprentissage	A 5 Contrats apprentissage
Saisonniers	B	OTR		319 176,74	A Saisonniers	A 32 Contrats saisonniers
Technicien		TECH		2 730,20	A	CDD Accroissement temporaire
TOTAL GENERAL				359 454,97		

(1) CATEGORIES: A, B et C.

(2) SECTEUR ADM : Administratif.
 TECH : Technique.
 URB : Urbanisme (dont aménagement urbain).
 S : Social.
 MS : Médico-social.
 MT : Médico-technique.
 SP : Sportif.
 CULT : Culturel
 ANIM : Animation.
 PM : Police.
 OTR : Missions non rattachables à une filière.

(3) REMUNERATION : Référence à un indice brut (indiquer le niveau de l'indice brut) de la fonction publique ou en euros annuels bruts (indiquer l'ensemble des éléments de la rémunération brute annuelle).

(4) CONTRAT : Motif du contrat (loi du 26 janvier 1984 modifiée) :

3-a° : article 3, 1er alinéa : accroissement temporaire d'activité.
 3-b : article 3, 2ème alinéa : accroissement saisonnier d'activité.
 3-1 : remplacement d'un fonctionnaire autorisé à servir à temps partiel ou indisponible (maladie, maternité...).
 3-2 : vacance temporaire d'un emploi.
 3-3-1° : absence de cadre d'emplois de fonctionnaires susceptibles d'assurer les fonctions correspondantes.
 3-3-2° : emplois du niveau de la catégorie A lorsque les besoins des services ou la nature des fonctions le justifient.
 3-3-3° : emplois de secrétaire de mairie des communes de moins de 1 000 habitants et de secrétaire des groupements composés de communes dont la population moyenne est inférieure à ce seuil.
 3-3-4° : emplois à temps non complet des communes de moins de 1 000 habitants et des groupements composés de communes dont la population moyenne est inférieure à ce seuil, lorsque la quotité de temps de travail est inférieure à 50 %.
 3-3-5° : emplois des communes de moins de 2 000 habitants et des groupements de communes de moins de 10 000 habitants dont la création ou la suppression dépend de la décision d'une autorité qui s'impose à la collectivité ou à l'établissement en matière de création, de changement de périmètre ou de suppression d'un service public.
 3-4 : article 21 de la loi n° 2012-347 : contrat à durée indéterminée obligatoirement proposée à un agent contractuel.
 38 : article 38 travailleurs handicapés catégorie C.
 47 : article 47 recrutements directs sur emplois fonctionnels
 110 : article 110 collaborateurs de groupes de cabinets.
 110-1 : collaborateurs de groupes d'élus.
 A : autres (préciser).

COMMUNE AUTRANS MEAUDRE - BUDGET COMMUNAL - CA - 2023

- (5) Indiquer si l'agent contractuel est titulaire d'un contrat à durée déterminée (CDD) ou d'un contrat à durée indéterminée (CDI). Les contrats particuliers devront être labellisés « A / autres » et feront l'objet d'une précision (ex : « contrats aidés »).
- (6) Occupent un emploi permanent de la fonction publique territoriale, les agents non titulaires recrutés sur le fondement des articles 3-1, 3-2, 3-3, 38 et 47 de la loi n° 84-53 du 26 janvier 1984, ainsi que les agents qui sont titulaires d'un contrat à durée indéterminée pris sur le fondement de l'article 21 de la loi n° 2012-347.
- (7) Occupent un emploi non permanent de la fonction publique territoriale, les agents non titulaires recrutés sur le fondement des articles 3, 110 et 110-1.
- (8) Si un contrat fixe comme référence de rémunération un traitement hors échelle, il convient de mentionner le chevron conformément à l'article 6 décret 85-1148 du 20 octobre 1985.

Envoyé en préfecture le 25/04/2024

Reçu en préfecture le 25/04/2024

Publié le 25/04/2024

ID : 038-200056224-20240411-DEL24_42CA23COM-BF





IV – ANNEXES	
AUTRES ELEMENTS D'INFORMATION	
ACTIONS DE FORMATION DES ELUS AU 31/12/N	C1.2

C1.2 – ACTIONS DE FORMATION DES ELUS AU 31/12/N (1)

(1) Articles L. 2123-12 et L. 2123-14-1 du CGCT.



IV – ANNEXES

AUTRES ELEMENTS D'INFORMATIONS
LISTE DES ORGANISMES DANS LESQUELS LA COLLECTIVITE A PRIS UN ENGAGEMENT FINANCIER

C2

C2 – LISTES DES ORGANISMES DANS LESQUELS A ETE PRIS UN ENGAGEMENT FINANCIER (articles L. 2313-1 et L. 2313-1-1 du CGCT)

Les documents financiers et comptables de ces organismes sont mis à la disposition du public à (1). Toute personne a le droit de demander communication.

La nature de l'engagement (2)	Nom de l'organisme	Raison sociale de l'organisme	Nature juridique de l'organisme	Montant de l'engagement
<u>Délégation de service public (3)</u>				
<u>Détention d'une part du capital</u>				
<u>Garantie ou cautionnement d'un emprunt</u>				
<u>Subventions supérieures à 75 000 € ou représentant plus de 50 % du produit figurant au compte de résultat de l'organisme</u>				
<u>Autres</u>				

(1) Hôtel de ville pour les communes et siège de l'établissement pour les EPCI, syndicat etc... et autres lieux publics désignés par la commune ou l'établissement.

(2) Indiquer la date de la décision (délibérations, contrats ou décisions de l'exécutif).

(3) Préciser la nature de la délégation (concession, affermage, régie intéressée ...).

IV – ANNEXES	
AUTRES ELEMENTS D'INFORMATIONS	
LISTE DES ORGANISMES DE REGROUPEMENT	C3.1

C3.1 – LISTE DES ORGANISMES DE REGROUPEMENT AUXQUELS ADHERE LA COMMUNE OU L'ETABLISSEMENT

DESIGNATION DES ORGANISMES	DATE D'ADHESION	MODE DE FINANCEMENT (1)	MONTANT DU FINANCEMENT
Etablissements publics de coopération intercommunale			
Autres organismes de regroupement			

(1) Indiquer si le financement est fait par TPZ, TPU, TPU + fiscalité additionnelle, fiscalité additionnelle ou sans fiscalité propre.



IV – ANNEXES	
AUTRES ELEMENTS D'INFORMATIONS	
LISTE DES ETABLISSEMENTS PUBLICS CREEES PAR LA COMMUNE	C3.2

C3.2 – LISTE DES ETABLISSEMENTS PUBLICS CREEES (1)

(1) Il s'agit de recenser les établissements publics créés par la collectivité pour l'exploitation directe d'un service public relevant de sa compétence.

Pour rappel, la collectivité a l'obligation de constituer une régie si le service concerné est de nature industrielle et commerciale (cf. article L. 1412-1 du CGCT) ou la faculté de constituer une régie si le service concerné est de nature administrative et n'est pas de ceux qui, par leur nature ou par la loi, ne peuvent être assurés que par la collectivité elle-même (cf. article L. 1412-2 du CGCT).

Les régies ainsi créées peuvent, au choix de la collectivité, être dotées :

- soit de la personnalité morale et de l'autonomie financière ;
- soit de la seule autonomie financière.

Cependant, il convient de préciser que seules les régies dotées de la personnalité morale et de l'autonomie financière sont dénommées établissement public et doivent être recensées dans cet état.

**IV – ANNEXES****AUTRES ELEMENTS D'INFORMATIONS****LISTE DES SERVICES INDIVIDUALISES DANS UN BUDGET ANNEXE****C3.3****C3.3 – LISTE DES SERVICES INDIVIDUALISES DANS UN BUDGET ANNEXE**

**IV – ANNEXES****AUTRES ELEMENTS D'INFORMATIONS****LISTE DES SERVICES ASSUJETTIS A LA TVA ET NON ERIGES EN BUDGET ANNEXE****C3.4****C3.4 – LISTE DES SERVICES ASSUJETTIS A LA TVA ET NON ERIGES EN BUDGET ANNEXE**

**IV – ANNEXES**
AUTRES ELEMENTS D'INFORMATION
PRESENTATION AGREGÉE DU BUDGET PRINCIPAL ET DES BUDGETS ANNEXES
C3.5**C3.5 – PRESENTATION AGREGÉE DU BUDGET PRINCIPAL ET DES BUDGETS ANNEXES****1 – BUDGET PRINCIPAL**

SECTION	Crédits ouverts (BP+DM+RAR N-1)	Réalisations - mandats ou titres (1)	Restes à réaliser au 31/12	Crédits annulés
INVESTISSEMENT				
DEPENSES	2 322 863,00	2 094 484,74	43 085,53	185 292,73
RECETTES	2 322 863,00	1 169 971,94	642 376,44	510 514,62
FONCTIONNEMENT				
DEPENSES	7 852 279,00	6 186 075,18	0,00	1 666 203,82
RECETTES	7 852 279,00	8 102 016,90	0,00	-249 737,90

(1) Y compris les rattachements.

2 – BUDGETS ANNEXES (autant de tableaux que de budget) (1)**BUDGET : BOIS ET FORETS / N°SIRET : 20005622400096**

SECTION	Crédits ouverts (BP+DM+RAR N-1)	Réalisations - mandats ou titres (2)	Restes à réaliser au 31/12	Crédits annulés
INVESTISSEMENT				
DEPENSES	302 481,97	190 155,72	33 237,00	79 089,25
RECETTES	302 481,97	197 589,37	0,00	104 892,60
FONCTIONNEMENT				
DEPENSES	952 042,00	668 082,91	0,00	283 959,09
RECETTES	952 042,00	745 342,89	0,00	206 699,11

BUDGET : CCAS AUTRANS-MEAUDRE EN VERCORS / N°SIRET : 20005624000019

SECTION	Crédits ouverts (BP+DM+RAR N-1)	Réalisations - mandats ou titres (2)	Restes à réaliser au 31/12	Crédits annulés
INVESTISSEMENT				
DEPENSES	0,00	0,00	0,00	0,00
RECETTES	0,00	0,00	0,00	0,00
FONCTIONNEMENT				
DEPENSES	31 600,00	13 226,85	0,00	18 373,15
RECETTES	31 600,00	33 648,84	0,00	-2 048,84

BUDGET : REMONTEES MECANQUES / N°SIRET : 20005622400104

SECTION	Crédits ouverts (BP+DM+RAR N-1)	Réalisations - mandats ou titres (2)	Restes à réaliser au 31/12	Crédits annulés
INVESTISSEMENT				
DEPENSES	856 204,00	375 604,45	314,95	480 284,60
RECETTES	856 204,00	656 203,53	200 000,00	0,47
FONCTIONNEMENT				
DEPENSES	2 062 779,71	1 841 332,79	0,00	221 446,92
RECETTES	2 062 779,71	1 591 631,51	0,00	471 148,20

BUDGET : EAU ET ASSAINISSEMENT / N°SIRET : 20005622400088

SECTION	Crédits ouverts (BP+DM+RAR N-1)	Réalisations - mandats ou titres (2)	Restes à réaliser au 31/12	Crédits annulés
INVESTISSEMENT				
DEPENSES	1 199 291,31	187 583,75	0,00	1 011 707,56
RECETTES	1 199 291,31	1 179 911,74	0,00	19 379,57
FONCTIONNEMENT				
DEPENSES	1 587 196,08	1 293 083,11	0,00	294 112,97
RECETTES	1 587 196,08	1 224 538,48	0,00	362 657,60

BUDGET : CHAUFFAGE URBAIN / N°SIRET : 2000562240112				
SECTION	Crédits ouverts (BP+DM+RAR N-1)	Réalisations - mandats ou titres (2)	Restes à réaliser au 31/12	Crédits annulés
INVESTISSEMENT				
DEPENSES	212 409,97	197 842,73	0,00	14 567,24
RECETTES	212 409,97	162 578,88	0,00	49 831,09
FONCTIONNEMENT				
DEPENSES	235 204,63	157 930,61	0,00	77 274,02
RECETTES	235 204,63	275 025,38	0,00	-39 820,75

(1) Ne sont pas pris en compte les CCAS et caisses des écoles, régies personnalisées ...qui sont des personnes morales distinctes de la commune ou de l'établissement de rattachement juridique.

(2) Y compris les rattachements.

3 – PRESENTATION AGRÉGÉE DU BUDGET PRIMITIF ET DES BUDGETS ANNEXES (avant la neutralisation des flux réciproques)

SECTION	Crédits ouverts (BP+DM+RAR N-1)	Réalisations - mandats ou titres (1)	Restes à réaliser au 31/12	Crédits annulés
INVESTISSEMENT				
DEPENSES	4 893 250,25	3 045 671,39	76 637,48	1 770 941,38
RECETTES	4 893 250,25	3 366 255,46	842 376,44	684 618,35
FONCTIONNEMENT				
DEPENSES	12 721 101,42	10 159 731,45	0,00	2 561 369,97
RECETTES	12 721 101,42	11 972 204,00	0,00	748 897,42
TOTAL GENERAL DES DEPENSES	17 614 351,67	13 205 402,84	76 637,48	4 332 311,35
TOTAL GENERAL DES RECETTES	17 614 351,67	15 338 459,46	842 376,44	1 433 515,77

(1) Y compris les rattachements.

IV – ANNEXES
AUTRES ELEMENTS D'INFORMATION
PRESENTATION AGREGÉE ET CONSOLIDÉE DU BUDGET PRINCIPAL ET DES BUDGETS
ANNEXES
C3.5
4 – FLUX RECIPROQUES ENTRE LE BUDGET PRINCIPAL ET LES BUDGETS ANNEXES (Cf. liste des
principales opérations en annexe de la M14) (1)

SECTION	Crédits ouverts (BP+DM+RAR N-1)	Réalisations - mandats ou titres (2)	Restes à réaliser au 31/12	Crédits annulés
INVESTISSEMENT				
DEPENSES	0,00	0,00	0,00	0,00
RECETTES	0,00	0,00	0,00	0,00
FONCTIONNEMENT				
DEPENSES	0,00	0,00	0,00	0,00
RECETTES	0,00	0,00	0,00	0,00

(1) La présentation de ce tableau des flux réciproques est facultative.

(2) Y compris les rattachements.

5 – PRESENTATION CONSOLIDEE DU BUDGET PRIMITIF ET DES BUDGETS ANNEXES (après la
neutralisation des flux réciproques) (1)

SECTION	Crédits ouverts (BP+DM+RAR N-1)	Réalisations - mandats ou titres (2)	Restes à réaliser au 31/12	Crédits annulés
INVESTISSEMENT				
DEPENSES	4 893 250,25	3 045 671,39	76 637,48	1 770 941,38
RECETTES	4 893 250,25	3 366 255,46	842 376,44	684 618,35
FONCTIONNEMENT				
DEPENSES	12 721 101,42	10 159 731,45	0,00	2 561 369,97
RECETTES	12 721 101,42	11 972 204,00	0,00	748 897,42
TOTAL GENERAL DES DEPENSES	17 614 351,67	13 205 402,84	76 637,48	4 332 311,35
TOTAL GENERAL DES RECETTES	17 614 351,67	15 338 459,46	842 376,44	1 433 515,77

(1) La présentation de ce tableau est obligatoire si celui des flux réciproques est produit.

(2) Y compris les rattachements.

IV – ANNEXES**AUTRES ELEMENTS D'INFORMATION
IDENTIFICATION DES FLUX CROISES****C3.6****C3.6 – IDENTIFICATION DES FLUX CROISES****1 – FLUX RECIPROQUES ENTRE LE GROUPEMENT A FISCALITE PROPRE ET LES COMMUNES (cf. liste des opérations en annexe de la M14)**

SECTION	Crédits ouverts (BP + DM dont RAR N-1)	Réalisations - mandats ou titres	Restes à réaliser au 31/12	Crédits annulés
INVESTISSEMENT				
Dépenses	0,00	0,00	0,00	0,00
Recettes	0,00	0,00	0,00	0,00
FONCTIONNEMENT				
Dépenses	0,00	0,00	0,00	0,00
Recettes	0,00	0,00	0,00	0,00

2 – PRESENTATION CONSOLIDEE DU GROUPEMENT A FISCALITE PROPRE ET DES COMMUNES (après la neutralisation des flux réciproques)

SECTION	Crédits ouverts (BP + DM dont RAR N-1)	Réalisations - mandats ou titres	Restes à réaliser au 31/12	Crédits annulés
INVESTISSEMENT				
Dépenses	0,00	0,00	0,00	0,00
Recettes	0,00	0,00	0,00	0,00
FONCTIONNEMENT				
Dépenses	0,00	0,00	0,00	0,00
Recettes	0,00	0,00	0,00	0,00
TOTAL GENERAL DES DEPENSES	0,00	0,00	0,00	0,00
TOTAL GENERAL DES RECETTES	0,00	0,00	0,00	0,00

(1) Cet état doit être rempli uniquement par les groupements à fiscalité propre.



IV – ÉTATS ANNEXÉS

C – AUTRES ELEMENTS D'INFORMATION – SUIVI DES OPERATIONS AU TITRE DU NOUVEAU PROGRAMME NATIONAL DE RENOUVELLEMENT URBAIN

C4

IV - Annexe « Suivi des opérations au titre du nouveau programme national de renouvellement urbain »

Nature de l'opération (selon la nomenclature)	Dépenses / Recettes	Chapitre	Article	Maîtrise d'œuvre assurée par la collectivité	Financiers (Etat, Collectivités, Caisse des dépôts,....)	Total des engagements juridiques année N	Total des Crédits de paiement année N
					Total Recettes	0,00	0,00
					Total Dépenses	0,00	0,00

NOMENCLATURE :

14-Etudes et conduite de projet

15-Relogement des ménages avec minoration de loyer

21-Démolition de logements locatifs sociaux

22-Recyclage de copropriétés dégradées

23-Recyclage de l'habitat ancien dégradé

24-Aménagement d'ensemble

31-Reconstitution de l'offre de logements locatifs sociaux

32-Production d'une offre de relogement temporaire

33-Requalification de logements locatifs sociaux

34-Résidentialisation de logements

35-Actions de portage massif en copropriétés dégradées

36-Accession à la propriété

37-Equipement public de proximité

38-Immobilier à vocation économique

39-Autres investissements

41-Quartiers Fertiles-Opérations d'ingénierie et dépenses de personnel

42-Quartiers Fertiles-Opérations d'investissement

IV – ANNEXES

DECISIONS EN MATIERE DE TAUX DE CONTRIBUTIONS DIRECTES

D1 – TAUX DE CONTRIBUTIONS DIRECTES

Libellés	Bases notifiées (si connues à la date de vote)	Variation des bases/N-1 (%)	Taux appliqués par décision de l'assemblée délibérante (%)	Variation de taux/N-1 (%)	Produit voté par l'assemblée délibérante	Variation du produit/N-1 (%)
TFPB	0,00	0,00	0,00	0,00	0,00	0,00
TFPNB	0,00	0,00	0,00	0,00	0,00	0,00
CFE	0,00	0,00	0,00	0,00	0,00	0,00
Taxe d'habitation sur les résidences secondaires.	0,00	0,00	0,00	0,00	0,00	0,00
TOTAL	0,00	0,00			0,00	0,00

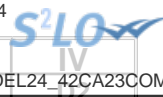

IV – ANNEXES

ARRETE ET SIGNATURES

Nombre de membres en exercice : 26

Nombre de membres présents : 0

Nombre de suffrages exprimés : 0

VOTES :

Pour : 0

Contre : 0

Abstentions : 0

Date de convocation : 05/04/2024

Présenté par (1) Le Hubert ARNAUD, Maire.

A Autrans-Méaudre-en-Vercors, le 11/04/2024

Le Hubert ARNAUD, Maire

Délibéré par l'assemblée (2), réunie en session ordinaire.

A Autrans-Méaudre-en-Vercors, le 11/04/2024

Les membres de l'assemblée délibérante (2),(3),

AGOFROY Lorraine	
ARIBERT Régis	
ARNAUD Hubert	
BUISSON Francis	
CLARET Alain	
COLLAVET Isabelle	
DE BRUYN Martine	
DEUFFIC Séverine	
DONET Noëlle	
DOUCHET Sabine	
FAURE Sylvain	
FAYOLLAT Stéphane	
GAUDILLOT Patrick	
GERVASONI Patricia	
HENRY Guillaume	
KAOUZA Françoise	
KERUZORE Chrystèle	
MAILLARD Hugues	
MARIENVAL Julie	
MORETTI Pascale	
NIVON Maryse	

IV – ANNEXES
ARRETE ET SIGNATURES

ROCHAS Sylvie	
ROUILLON Geneviève	
ROUSSET Bernard	
TATIN Gabriel	
WEICK Pierre	

Certifié exécutoire par (1) Le Hubert ARNAUD, Maire, compte tenu de la transmission en préfecture, le , et de la publication le

A ,le

(1) Indiquer le maire ou le président de l'organisme.

(2) L'assemblée délibérante étant : le Conseil Municipal.

(3) L'ajout des signataires est désormais facultatif.