

## Rapport d'analyse

**Identification du flux :** 2023- 038041- 018- 20- 09- -2024/4/22-9:02:29

COMMUNE AUTRANS MEAUDRE- REMONTEES MECANIQUES- 2023- Compte AdministratifCompte Financier Unique

Envoyé en préfecture le 25/04/2024  
Reçu en préfecture le 25/04/2024  
Publié le 25/04/2024  
ID : 038-200056224-20240411-DEL24\_38CA23RM-BF



**Ce flux est associé à un pavé d'information(s) et/ou d'anomalie(s)**

### Anomalie(s) rencontrée(s) :

**Contrôle:** FCT\_ASPECT\_REGLEMENTAIRE\_NATURE - Contrôle de l'utilisation du plan de compte règlementaire nature au niveau requis.

**Règle fonctionnelle:** Les articles nature utilisés Nature/@V doivent être présents dans le plan de compte règlementaire. L'utilisation (dépense/recette, réel/ordre) de l'article doit permettre de le rattacher à un chapitre.

1 erreur

- Ligne budgétaire portant sur article non règlementaire 774, avec CodRD=R et opbudg=0 (0 pour réel, 1 pour ordre)

**REPUBLIQUE FRANÇAISE****Numéro SIRET**  
**20005622400104****COLLECTIVITE DE RATTACHEMENT**  
**Commune COMMUNE AUTRANS MEAUDRE**

POSTE COMPTABLE DE : SERVICE DE GESTION COMPTABLE FONTAINE

**SERVICE PUBLIC LOCAL**

M. 43 (1)

**Compte administratif**

BUDGET : REMONTEES MECANQUES (2)

**ANNEE 2023**

(1) Compléter en fonction du service public local et du plan de comptes utilisé : M. 4, M. 41, M. 43 ou M. 49.

(2) Indiquer le budget concerné : budget principal ou libellé du budget annexe.

# Sommaire

## I - Informations générales

Modalités de vote du budget	4
-----------------------------	---

## II - Présentation générale du compte administratif

A1 - Vue d'ensemble - Exécution du budget et détail des restes à réaliser	5
A2 - Vue d'ensemble - Section d'exploitation - Chapitres	7
A3 - Vue d'ensemble - Section d'investissement - Chapitres	8
B1 - Balance générale du budget - Dépenses	9
B2 - Balance générale du budget - Recettes	10

## III - Vote du compte administratif

A1 - Section d'exploitation - Détail des dépenses	11
A2 - Section d'exploitation - Détail des recettes	13
B1 - Section d'investissement - Détail des dépenses	14
B2 - Section d'investissement - Détail des recettes	15
B3 - Opérations d'équipement - Détail des chapitres et articles	16

## IV - Annexes

### A - Eléments du bilan

A1.1 - Etat de la dette - Détail des crédits de trésorerie	21
A1.2 - Etat de la dette - Répartition par nature de dette	22
A1.3 - Etat de la dette - Répartition des emprunts par structure de taux	26
A1.4 - Etat de la dette - Typologie de la répartition de l'encours	27
A1.5 - Etat de la dette - Détail des opérations de couverture	28
A1.6 - Etat de la dette - Remboursement anticipé d'un emprunt avec refinancement	30
A1.7 - Etat de la dette - Emprunts renégociés au cours de l'année N	31
A1.8 - Etat de la dette - Autres dettes	32
A2 - Méthodes utilisées pour les amortissements	33
A3.1 - Etat des provisions et des dépréciations	34
A3.2 - Etalement des provisions	35
A4.1 - Equilibre des opérations financières - Dépenses	36
A4.2 - Equilibre des opérations financières - Recettes	37
A5.1.1 - Etat de ventilation des dépenses et recettes des services d'eau et d'assainissement - Exploitation (1)	38
A5.1.2 - Etat de ventilation des dépenses et recettes des services d'eau et d'assainissement - Investissement (1)	39
A5.2.1 - Etat de ventilation des dép. et rec. des services d'assainissement collectif et non collectif - Exploitation (1)	40
A5.2.2 - Etat de ventilation des dép. et rec. des services d'assainissement collectif et non collectif - Investissement (1)	41
A5.3.1 - Etat de ventilation des dépenses liées à la gestion de la crise sanitaire du COVID-19 - Fonctionnement	42
A5.3.2 - Etat de ventilation des dépenses liées à la gestion de la crise sanitaire du COVID-19 - Investissement	43
A6 - Etat des charges transférées	44
A7 - Détail des opérations pour le compte de tiers	45
A8.1 - Variation du patrimoine (article R. 2313-3 du CGCT) - Entrées	46
A8.2 - Variation du patrimoine (article R. 2313-3 du CGCT) - Sorties	47
A8.3 - Opérations liées aux cessions	48
A9.1 - Variation du patrimoine (article L. 300-5 du code de l'urbanisme) - Entrées	49
A9.2 - Variation du patrimoine (article L. 300-5 du code de l'urbanisme) - Sorties	50
A10 - Etat des travaux en régie	51

### B - Engagements hors bilan

B1.1 - Etat des emprunts garantis par la régie	53
B1.2 - Calcul du ratio d'endettement relatif aux garanties d'emprunt	54
B1.3 - Subventions versées dans le cadre du vote du budget	55
B1.4 - Etat des contrats de crédit-bail	56
B1.5 - Etat des contrats de partenariat public-privé	57
B1.6 - Etat des autres engagements donnés	58
B1.7 - Etat des engagements reçus	59
B2.1 - Etat des autorisations de programme et des crédits de paiement afférents	60
B2.2 - Etat des autorisations d'engagement et des crédits de paiement afférents	61

### C - Autres éléments d'informations

C1.1 - Etat du personnel	62
C1.2 - Etat du personnel de la collectivité ou de l'établissement de rattachement employé par la régie	64
C2 - Liste des organismes dans lesquels a été pris un engagement financier (2)	65
C3 - Liste des services individualisés dans un budget annexe (3)	66



C4 - Présentation agrégée du budget principal et des budgets annexes

## D - Arrêté et signatures

D - Arrêté et signatures

(1) Ces états ne sont obligatoires que pour les régies rattachées à des communes et groupements de communes de moins de 3 000 habitants ayant décidé d'établir un budget unique pour leurs services de distribution d'eau potable et d'assainissement dans les conditions fixées par l'article L. 2224-6 du CGCT. Ils n'existent qu'en M49.

(2) Ces états ne sont obligatoires que pour les régies rattachées à des communes de 3 500 habitants et plus (art. L. 2313-1 du CGCT), à des groupements comprenant au moins une commune de 3 500 habitants et plus (art. L. 5211-36 du CGCT, art L. 5711-1 CGCT) et à leurs établissements publics.

(3) Uniquement pour les services dotés de l'autonomie financière et de la personnalité morale.

Préciser, pour chaque annexe, si l'état est sans objet le cas échéant.



## I – INFORMATIONS GENERALES

### MODALITES DE VOTE DU BUDGET

I – L'assemblée délibérante a voté le présent budget par nature :

- au niveau (1) du chapitre pour la section de fonctionnement ;
- au niveau (1) du chapitre pour la section d'investissement.
  - sans (2) les chapitres « opérations d'équipement » de l'état III B 3.

La liste des articles spécialisés sur lesquels l'ordonnateur ne peut procéder à des virements d'article à article est la suivante :

II – En l'absence de mention au paragraphe I ci-dessus, le budget est réputé voté par chapitre, et, en section d'investissement, sans chapitre de dépense « opération d'équipement ».

III – Les provisions sont (3) semi-budgétaires (pas d'inscriptions en recettes de la section d'investissement) .

(1) A compléter par « du chapitre » ou « de l'article ».

(2) Indiquer « avec » ou « sans » les chapitres opérations d'équipement.

(3) A compléter par un seul des deux choix suivants :

- semi-budgétaires (pas d'inscription en recette de la section d'investissement),
- budgétaires (délibération n° ..... du .....).

## II – PRESENTATION GENERALE DU COMPTE ADMIN

### VUE D'ENSEMBLE

#### EXECUTION DU BUDGET

		DEPENSES	RECETTES	SOLDE D'EXECUTION (1)
REALISATIONS DE L'EXERCICE (mandats et titres)	Section d'exploitation	A 1 647 576,02	G 1 591 631,51	G-A -55 944,51
	Section d'investissement	B 375 604,45	H 485 092,18	H-B 109 487,73

REPORTS DE L'EXERCICE N-1	Report en section d'exploitation (002)	C 0,00 (si déficit)	I 0,00 (si excédent)
	Report en section d'investissement (001)	D 0,00 (si déficit)	J 0,00 (si excédent)

	DEPENSES	RECETTES	SOLDE D'EXECUTION (1)
TOTAL (réalisations + reports)	P= A+B+C+D 2 023 180,47	Q= G+H+I+J 2 076 723,69	=Q-P 53 543,22

RESTES A REALISER A REPORTER EN N+1 (2)	Section d'exploitation	E 0,00	K 0,00
	Section d'investissement	F 314,95	L 200 000,00
	TOTAL des restes à réaliser à reporter en N+1	= E+F 314,95	= K+L 200 000,00

	DEPENSES	RECETTES	SOLDE D'EXECUTION (1)
RESULTAT CUMULE	Section d'exploitation = A+C+E 1 647 576,02	= G+I+K 1 591 631,51	-55 944,51
	Section d'investissement = B+D+F 375 919,40	= H+J+L 685 092,18	309 172,78
	TOTAL CUMULE = A+B+C+D+E+F 2 023 495,42	= G+H+I+J+K+L 2 276 723,69	253 228,27

#### DETAIL DES RESTES A REALISER

Chap.	Libellé	Dépenses engagées non mandatées	Titres restant à émettre
<b>TOTAL DE LA SECTION D'EXPLOITATION</b>		E 0,00	K 0,00
011	Charges à caractère général	0,00	
012	Charges de personnel, frais assimilés	0,00	
014	Atténuations de produits	0,00	
65	Autres charges de gestion courante	0,00	
66	Charges financières	0,00	
67	Charges exceptionnelles	0,00	
69	Impôts sur les bénéfices et assimilés	0,00	
70	Ventes produits fabriqués, prestations		0,00
73	Produits issus de la fiscalité		0,00
74	Subventions d'exploitation		0,00
75	Autres produits de gestion courante		0,00
013	Atténuations de charges		0,00
76	Produits financiers		0,00
77	Produits exceptionnels		0,00
<b>TOTAL DE LA SECTION D'INVESTISSEMENT</b>		F 314,95	L 200 000,00
10	Dotations, fonds divers et réserves	0,00	0,00
13	Subventions d'investissement	0,00	200 000,00
16	Emprunts et dettes assimilées	0,00	0,00

Chap.	Libellé	Dépenses engagées mandatées	
18	Compte de liaison : affectat° (BA,régie) (6)	0,00	0,00
20	Immobilisations incorporelles	0,00	0,00
21	Immobilisations corporelles	314,95	0,00
22	Immobilisations reçues en affectation (5)	0,00	0,00
23	Immobilisations en cours	0,00	0,00
1024	Opération d'équipement n° 1024	0,00	
1027	Opération d'équipement n° 1027	0,00	
146	Opération d'équipement n° 146	0,00	
148	Opération d'équipement n° 148	0,00	
160	Opération d'équipement n° 160	0,00	
26	Participat° et créances rattachées	0,00	0,00
27	Autres immobilisations financières	0,00	0,00

(1) Indiquer le signe – si les dépenses sont supérieures aux recettes, et + si les recettes sont supérieures aux dépenses.

(2) Les restes à réaliser de la section d'exploitation correspondent en dépenses, aux dépenses engagées non mandatées et non rattachées telles qu'elles ressortent de la comptabilité des engagements et en recettes, aux recettes certaines n'ayant pas donné lieu à l'émission d'un titre et non rattachées (R. 2311-11 du CGCT).

Les restes à réaliser de la section d'investissement correspondent en dépenses, aux dépenses engagées non mandatées au 31/12 de l'exercice précédent telles qu'elles ressortent de la comptabilité des engagements et aux recettes certaines n'ayant pas donné lieu à l'émission d'un titre au 31/12 de l'exercice précédent (R. 2311-11 du CGCT).

(3) Le chapitre 45 doit être détaillé conformément au plan de comptes, tant en recettes qu'en dépenses.

## II – PRESENTATION GENERALE DU COMPTE ADMINI

### SECTION D'EXPLOITATION – CHAPITRES

#### DEPENSES D'EXPLOITATION

Chap.	Libellé	Crédits ouverts (BP+DM+RAR N-1)	Crédits employés (ou restant à employer)			Crédits annulés (1)
			Mandats émis	Charges rattachées	Restes à réaliser au 31/12	
011	Charges à caractère général	441 968,00	333 556,05	0,00	0,00	108 411,95
012	Charges de personnel, frais assimilés	849 230,00	770 288,39	0,00	0,00	78 941,61
014	Atténuations de produits	0,00	0,00	0,00	0,00	0,00
65	Autres charges de gestion courante	1 502,00	0,23	0,00	0,00	1 501,77
<b>Total des dépenses de gestion courante</b>		<b>1 292 700,00</b>	<b>1 103 844,67</b>	<b>0,00</b>	<b>0,00</b>	<b>188 855,33</b>
66	Charges financières	84 471,43	53 978,30	0,00	0,00	30 493,13
67	Charges exceptionnelles	6 000,00	4 660,87	0,00	0,00	1 339,13
68	Dotations aux provisions et dépréciat°(2)	0,00	0,00			0,00
69	Impôts sur les bénéfices et assimilés(3)	0,00	0,00	0,00	0,00	0,00
022	Dépenses imprévues	759,33				
<b>Total des dépenses réelles d'exploitation</b>		<b>1 383 930,76</b>	<b>1 162 483,84</b>	<b>0,00</b>	<b>0,00</b>	<b>221 446,92</b>
023	Virement à la section d'investissement	0,00				
042	Opérat° ordre transfert entre sections	485 092,18	485 092,18			0,00
043	Opérat° ordre intérieur de la section	0,00	0,00			0,00
<b>Total des dépenses d'ordre d'exploitation</b>		<b>485 092,18</b>	<b>485 092,18</b>			<b>0,00</b>
<b>TOTAL</b>		<b>1 869 022,94</b>	<b>1 647 576,02</b>	<b>0,00</b>	<b>0,00</b>	<b>221 446,92</b>
<b>Pour information</b>		<b>0,00</b>				
<b>D 002 Déficit d'exploitation reporté de N-1</b>						

#### RECETTES D'EXPLOITATION

Chap.	Libellé	Crédits ouverts (BP+DM+RAR N-1)	Crédits employés (ou restant à employer)			Crédits annulés
			Titres émis	Prod. rattachées	Restes à réaliser au 31/12	
013	Atténuations de charges	37 574,19	37 292,42	0,00	0,00	281,77
70	Ventes produits fabriqués, prestations	1 359 700,00	911 965,71	0,00	0,00	447 734,29
73	Produits issus de la fiscalité(4)	0,00	0,00	0,00	0,00	0,00
74	Subventions d'exploitation	0,00	0,00	0,00	0,00	0,00
75	Autres produits de gestion courante	9 353,81	7 889,26	0,00	0,00	1 464,55
<b>Total des recettes de gestion courante</b>		<b>1 406 628,00</b>	<b>957 147,39</b>	<b>0,00</b>	<b>0,00</b>	<b>449 480,61</b>
76	Produits financiers	0,00	0,00	0,00	0,00	0,00
77	Produits exceptionnels	478 400,00	477 372,56	0,00	0,00	1 027,44
78	Reprises sur provisions et dépréciations (2)	0,00	0,00			0,00
<b>Total des recettes réelles d'exploitation</b>		<b>1 885 028,00</b>	<b>1 434 519,95</b>	<b>0,00</b>	<b>0,00</b>	<b>450 508,05</b>
042	Opérat° ordre transfert entre sections	177 751,71	157 111,56			20 640,15
043	Opérat° ordre intérieur de la section	0,00	0,00			0,00
<b>Total des recettes d'ordre d'exploitation</b>		<b>177 751,71</b>	<b>157 111,56</b>			<b>20 640,15</b>
<b>TOTAL</b>		<b>2 062 779,71</b>	<b>1 591 631,51</b>	<b>0,00</b>	<b>0,00</b>	<b>471 148,20</b>
<b>Pour information</b>		<b>0,00</b>				
<b>R 002 Excédent d'exploitation reporté de N-1</b>						

(1) Les crédits annulés correspondent aux crédits ouverts desquels il convient de soustraire les crédits employés.

(2) Si la régie applique le régime des provisions semi-budgétaires, ainsi que pour la dotation aux dépréciations des stocks de fournitures et de marchandises, des créances et des valeurs mobilières de placement, aux dépréciations des comptes de tiers et aux dépréciations des comptes financiers.

(3) Ce chapitre n'existe pas en M. 49.

(4) Ce chapitre existe uniquement en M4, M41 et M43.



## II – PRESENTATION GENERALE DU COMPTE ADMINISTRATIF

## SECTION D'INVESTISSEMENT – CHAPITRES

## DEPENSES D'INVESTISSEMENT

Chap.	Libellé	Crédits ouverts (BP+DM+RAR N-1)	Mandats émis	Restes à réaliser au 31/12	Crédits annulés (1)
20	Immobilisations incorporelles	45 000,00	0,00	0,00	45 000,00
21	Immobilisations corporelles	30 966,00	0,00	314,95	30 651,05
22	Immobilisations reçues en affectation	0,00	0,00	0,00	0,00
23	Immobilisations en cours	0,00	0,00	0,00	0,00
	Total des opérations d'équipement	410 995,35	32 860,37	0,00	378 134,98
	<b>Total des dépenses d'équipement</b>	<b>486 961,35</b>	<b>32 860,37</b>	<b>314,95</b>	<b>453 786,03</b>
10	Dotations, fonds divers et réserves	0,00	0,00	0,00	0,00
13	Subventions d'investissement	0,00	0,00	0,00	0,00
16	Emprunts et dettes assimilées	191 490,65	185 632,52	0,00	5 858,13
18	Compte de liaison : affectat° (BA,régie) (3)	0,00	0,00	0,00	0,00
26	Participat° et créances rattachées	0,00	0,00	0,00	0,00
27	Autres immobilisations financières	0,00	0,00	0,00	0,00
020	Dépenses imprévues	0,29			
	<b>Total des dépenses financières</b>	<b>191 490,94</b>	<b>185 632,52</b>	<b>0,00</b>	<b>5 858,42</b>
45...	<b>Total des opérations pour compte de tiers (4)</b>	<b>0,00</b>	<b>0,00</b>	<b>0,00</b>	<b>0,00</b>
	<b>Total des dépenses réelles d'investissement</b>	<b>678 452,29</b>	<b>218 492,89</b>	<b>314,95</b>	<b>459 644,45</b>
040	Opérat° ordre transfert entre sections (2)	177 751,71	157 111,56		20 640,15
041	Opérations patrimoniales (2)	0,00	0,00		0,00
	<b>Total des dépenses d'ordre d'investissement</b>	<b>177 751,71</b>	<b>157 111,56</b>		<b>20 640,15</b>
	<b>TOTAL</b>	<b>856 204,00</b>	<b>375 604,45</b>	<b>314,95</b>	<b>480 284,60</b>
	<b>Pour information</b>	<b>0,00</b>			
	<b>D 001 Solde d'exécution négatif reporté de N-1</b>				

## RECETTES D'INVESTISSEMENT

Chap.	Libellé	Crédits ouverts (BP+DM+RAR N-1)	Titres émis	Restes à réaliser au 31/12	Crédits annulés
13	Subventions d'investissement	200 000,47	0,00	200 000,00	0,47
16	Emprunts et dettes assimilées (hors 165)	0,00	0,00	0,00	0,00
20	Immobilisations incorporelles	0,00	0,00	0,00	0,00
21	Immobilisations corporelles	0,00	0,00	0,00	0,00
22	Immobilisations reçues en affectation	0,00	0,00	0,00	0,00
23	Immobilisations en cours	0,00	0,00	0,00	0,00
	<b>Total des recettes d'équipement</b>	<b>200 000,47</b>	<b>0,00</b>	<b>200 000,00</b>	<b>0,47</b>
10	Dotations, fonds divers et réserves	0,00	0,00	0,00	0,00
106	Réserves (5)	0,00	0,00	0,00	0,00
165	Dépôts et cautionnements reçus	0,00	0,00	0,00	0,00
18	Compte de liaison : affectat° (BA,régie)(3)	0,00	0,00	0,00	0,00
26	Participat° et créances rattachées	0,00	0,00	0,00	0,00
27	Autres immobilisations financières	0,00	0,00	0,00	0,00
	<b>Total des recettes financières</b>	<b>0,00</b>	<b>0,00</b>	<b>0,00</b>	<b>0,00</b>
45...	<b>Total des opérations pour le compte de tiers (4)</b>	<b>0,00</b>	<b>0,00</b>	<b>0,00</b>	<b>0,00</b>
	<b>Total des recettes réelles d'investissement</b>	<b>200 000,47</b>	<b>0,00</b>	<b>200 000,00</b>	<b>0,47</b>
021	Virement de la section d'exploitation (2)	0,00			
040	Opérat° ordre transfert entre sections (2)	485 092,18	485 092,18		0,00
041	Opérations patrimoniales (2)	0,00	0,00		0,00
	<b>Total des recettes d'ordre d'investissement</b>	<b>485 092,18</b>	<b>485 092,18</b>		<b>0,00</b>
	<b>TOTAL</b>	<b>685 092,65</b>	<b>485 092,18</b>	<b>200 000,00</b>	<b>0,47</b>
	<b>Pour information</b>	<b>0,00</b>			
	<b>R 001 Solde d'exécution positif reporté de N-1</b>				

(1) Les crédits annulés correspondent aux crédits ouverts auxquels il convient de soustraire les crédits employés.

(2) DE 023 = RI 021 ; DI 040 = RE 042 ; RI 040 = DE 042 ; DI 041 = RI 041 ; DE 043 = RE 043.

(3) A servir uniquement, en dépense, lorsque la régie effectue une dotation initiale en espèces au profit d'un service public non personnalisé qu'elle crée et, en recettes, lorsque le service non personnalisé reçoit une dotation en espèces de la part de sa collectivité de rattachement.

(4) Seul le total des opérations réelles pour compte de tiers figure sur cet état (voir le détail Annexe IV A7).

(5) Le compte 106 n'est pas un chapitre mais un article du chapitre 10.

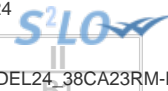
**II – PRESENTATION GENERALE DU COMPTE ADMINISTRATIF****BALANCE GENERALE DU BUDGET****1 – MANDATS EMIS (y compris sur les restes à réaliser N-1)**

	EXPLOITATION	Opérations réelles (1)	Opérations d'ordre (2)	TOTAL
011	Charges à caractère général	333 556,05		333 556,05
012	Charges de personnel, frais assimilés	770 288,39		770 288,39
014	Atténuations de produits	0,00		0,00
60	Achats et variation des stocks (3)		0,00	0,00
65	Autres charges de gestion courante	0,23		0,23
66	Charges financières	53 978,30	0,00	53 978,30
67	Charges exceptionnelles	4 660,87	0,00	4 660,87
68	Dot. Amortist, dépréciat°, provisions	0,00	485 092,18	485 092,18
69	Impôts sur les bénéfices et assimilés(4)	0,00		0,00
71	Production stockée (ou déstockage) (3)		0,00	0,00
<b>Dépenses d'exploitation – Total</b>		<b>1 162 483,84</b>	<b>485 092,18</b>	<b>1 647 576,02</b>

+

**D 002 DEFICIT D'EXPLOITATION REPORTE DE N-1****0,00**

=

**TOTAL DES DEPENSES D'EXPLOITATION CUMULEES****1 647 576,02**

	INVESTISSEMENT	Opérations réelles (1)	Opérations d'ordre (2)	TOTAL
10	Dotations, fonds divers et réserves	0,00	0,00	0,00
13	Subventions d'investissement	0,00	118 071,33	118 071,33
14	Prov. Réglementées, amort. dérogatoires		0,00	0,00
15	Provisions pour risques et charges (5)		0,00	0,00
16	Emprunts et dettes assimilées (sauf 1688 non budgétaire)	185 632,52	0,00	185 632,52
18	Compte de liaison : affectat° (BA,régie)	0,00		0,00
	Total des opérations d'équipement	32 860,37		32 860,37
20	Immobilisations incorporelles (6)	0,00	0,00	0,00
21	Immobilisations corporelles (6)	0,00	0,00	0,00
22	Immobilisations reçues en affectation (6)	0,00	0,00	0,00
23	Immobilisations en cours (6)	0,00	39 040,23	39 040,23
26	Participations et créances rattachées	0,00	0,00	0,00
27	Autres immobilisations financières	0,00	0,00	0,00
28	Amortissement des immobilisations(reprises)		0,00	0,00
29	Dépréciation des immobilisations		0,00	0,00
39	Dépréciat° des stocks et en-cours		0,00	0,00
45...	Total des opérations pour compte de tiers (7)	0,00	0,00	0,00
481	Charges à répartir plusieurs exercices		0,00	0,00
3...	Stocks	0,00	0,00	0,00
<b>Dépenses d'investissement –Total</b>		<b>218 492,89</b>	<b>157 111,56</b>	<b>375 604,45</b>

+

**D 001 SOLDE D'EXECUTION NEGATIF REPORTE N-1****0,00**

=

**TOTAL DES DEPENSES D'INVESTISSEMENT CUMULEE****375 604,45**

(1) Y compris les opérations relatives au rattachement des charges et des produits et les opérations d'ordre semi-budgétaires.

(2) Voir liste des opérations d'ordre.

(3) Permet de retracer les variations de stocks (sauf stocks de marchandises et de fournitures).

(4) Ce chapitre n'existe pas en M. 49.

(5) Si la régie applique le régime des provisions budgétaires.

(6) Hors chapitres « opérations d'équipement ».

(7) Seul le total des opérations pour compte de tiers figure sur cet état (voir le détail Annexe IV A7).

**II – PRESENTATION GENERALE DU COMPTE ADMINISTRATIF****BALANCE GENERALE DU BUDGET****2 – Titres émis (y compris sur les restes à réaliser N-1)**

	EXPLOITATION	Opérations réelles (1)	Opérations d'ordre (2)	TOTAL
013	Atténuations de charges	37 292,42		37 292,42
60	Achats et variation des stocks (3)		0,00	0,00
70	Ventes produits fabriqués, prestations	911 965,71		911 965,71
71	Production stockée (ou déstockage)(3)		0,00	0,00
72	Production immobilisée		39 040,23	39 040,23
73	Produits issus de la fiscalité(7)	0,00		0,00
74	Subventions d'exploitation	0,00		0,00
75	Autres produits de gestion courante	7 889,26		7 889,26
76	Produits financiers	0,00	0,00	0,00
77	Produits exceptionnels	477 372,56	118 071,33	595 443,89
78	Reprise amort., dépréciat° et provisions	0,00	0,00	0,00
79	Transferts de charges		0,00	0,00
<b>Recettes d'exploitation – Total</b>		<b>1 434 519,95</b>	<b>157 111,56</b>	<b>1 591 631,51</b>

+

<b>R 002 EXCEDENT D'EXPLOITATION REPORTE DE N-1</b>	<b>0,00</b>
---	-------------

=

<b>TOTAL DES RECETTES D'EXPLOITATION CUMULEES</b>	<b>1 591 631,51</b>
---	---------------------

	INVESTISSEMENT	Opérations réelles (1)	Opérations d'ordre (2)	TOTAL
10	Dotations, fonds divers et réserves (sauf 106)	0,00	0,00	0,00
13	Subventions d'investissement	0,00	0,00	0,00
14	Prov. Réglementées, amort. dérogatoires		0,00	0,00
15	Provisions pour risques et charges (4)		0,00	0,00
16	Emprunts et dettes assimilées (sauf 1688 non budgétaire)	0,00	0,00	0,00
18	Comptes liaison : affectat° BA, régies	0,00		0,00
20	Immobilisations incorporelles(5)	0,00	0,00	0,00
21	Immobilisations corporelles(5)	0,00	0,00	0,00
22	Immobilisations reçues en affectation(5)	0,00	0,00	0,00
23	Immobilisations en cours(5)	0,00	0,00	0,00
26	Participations et créances rattachées	0,00	0,00	0,00
27	Autres immobilisations financières	0,00	0,00	0,00
28	Amortissement des immobilisations		485 092,18	485 092,18
29	Dépréciation des immobilisations (4)		0,00	0,00
39	Dépréciat° des stocks et en-cours (4)		0,00	0,00
45...	Opérations pour compte de tiers (6)	0,00	0,00	0,00
481	Charges à répartir plusieurs exercices		0,00	0,00
491	Dépréciations des comptes de clients		0,00	0,00
3...	Stocks	0,00	0,00	0,00
<b>Recettes d'investissement – Total</b>		<b>0,00</b>	<b>485 092,18</b>	<b>485 092,18</b>

+

<b>R 001 SOLDE D'EXECUTION POSITIF REPORTE DE N-1</b>	<b>0,00</b>
---	-------------

+

<b>AFFECTATION AUX COMPTES 106</b>	<b>0,00</b>
------------------------------------	-------------

=

<b>TOTAL DES RECETTES D'INVESTISSEMENT CUMULEES</b>	<b>485 092,18</b>
---	-------------------

(1) Y compris les opérations relatives au rattachement des charges et des produits et les opérations d'ordre semi-budgétaires.

(2) Voir liste des opérations d'ordre.

(3) Permet de retracer les variations de stocks (sauf stocks de marchandises et de fournitures).

(4) Si la régie applique le régime des provisions budgétaires.

(5) Hors chapitres « opérations d'équipement ».

(6) Seul le total des opérations pour compte de tiers figure sur cet état (voir le détail Annexe IV A7).

(7) Ce chapitre existe uniquement en M. 4, en M. 41 et en M. 43.

### III – VOTE DU COMPTE ADMINISTRATIF

#### SECTION D'EXPLOITATION – DETAIL DES DEPENSES

Chap/ art (1)	Libellé (1)	Crédits ouverts (BP+DM+RAR N-1)	Crédits employés (ou restant à employer)			Crédits annulés
			Mandats émis	Charges rattachées	Restes à réaliser au 31/12	
<b>011</b>	<b>Charges à caractère général (2) (3)</b>	<b>441 968,00</b>	<b>333 556,05</b>	<b>0,00</b>	<b>0,00</b>	<b>108 411,95</b>
6061	Fournitures non stockables (eau, énergie)	152 645,00	99 103,50	0,00	0,00	53 541,50
6063	Fournitures entretien et petit équi	15 430,00	13 971,16	0,00	0,00	1 458,84
6064	Fournitures administratives	1 650,00	197,50	0,00	0,00	1 452,50
6066	Carburants	55 000,00	49 543,97	0,00	0,00	5 456,03
6068	Autres matières et fournitures	43 000,00	36 115,72	0,00	0,00	6 884,28
6132	Locations immobilières	600,00	522,80	0,00	0,00	77,20
6135	Locations mobilières	14 330,00	14 941,30	0,00	0,00	-611,30
61521	Entretien, réparations bâtiments publics	4 250,00	2 175,00	0,00	0,00	2 075,00
61551	Entretien matériel roulant	35 431,00	23 756,84	0,00	0,00	11 674,16
61558	Entretien autres biens mobiliers	29 260,00	13 618,37	0,00	0,00	15 641,63
6156	Maintenance	16 532,00	21 093,03	0,00	0,00	-4 561,03
6161	Multirisques	14 500,00	14 207,11	0,00	0,00	292,89
6168	Autres	400,00	3 341,20	0,00	0,00	-2 941,20
618	Divers	1 500,00	822,75	0,00	0,00	677,25
6226	Honoraires	13 395,00	14 485,70	0,00	0,00	-1 090,70
6228	Divers	7 600,00	8 331,11	0,00	0,00	-731,11
6237	Publications	40,00	0,00	0,00	0,00	40,00
6248	Divers	1 500,00	255,00	0,00	0,00	1 245,00
6251	Voyages et déplacements	500,00	367,21	0,00	0,00	132,79
6257	Réceptions	250,00	0,00	0,00	0,00	250,00
6262	Frais de télécommunications	9 000,00	5 271,21	0,00	0,00	3 728,79
627	Services bancaires et assimilés	11 000,00	11 154,57	0,00	0,00	-154,57
6281	Concours divers (cotisations)	0,00	114,00	0,00	0,00	-114,00
63512	Taxes foncières	155,00	167,00	0,00	0,00	-12,00
6353	Impôts indirects	14 000,00	0,00	0,00	0,00	14 000,00
<b>012</b>	<b>Charges de personnel, frais assimilés</b>	<b>849 230,00</b>	<b>770 288,39</b>	<b>0,00</b>	<b>0,00</b>	<b>78 941,61</b>
6332	Cotisations versées au F.N.A.L.	3 200,00	2 495,08	0,00	0,00	704,92
6333	Particip. employeurs format° pro. cont.	5 000,00	1 200,00	0,00	0,00	3 800,00
6338	Autres impôts, taxes sur rémunérations	1 900,00	936,70	0,00	0,00	963,30
6411	Salaires, appointements, commissions	430 030,00	462 608,34	0,00	0,00	-32 578,34
6412	Congés payés	40 000,00	25 765,88	0,00	0,00	14 234,12
6413	Primes et gratifications	96 000,00	59 200,18	0,00	0,00	36 799,82
6451	Cotisations à l'U.R.S.S.A.F.	191 000,00	157 731,49	0,00	0,00	33 268,51
6452	Cotisations aux mutuelles	8 000,00	3 509,63	0,00	0,00	4 490,37
6453	Cotisations aux caisses de retraites	40 000,00	29 857,16	0,00	0,00	10 142,84
6454	Cotisations au Pôle emploi	26 600,00	20 255,59	0,00	0,00	6 344,41
6458	Cotisat° autres organismes sociaux	0,00	1 155,72	0,00	0,00	-1 155,72
6475	Médecine du travail, pharmacie	7 500,00	4 665,12	0,00	0,00	2 834,88
6478	Autres charges sociales diverses	0,00	907,50	0,00	0,00	-907,50
<b>014</b>	<b>Atténuations de produits (4)</b>	<b>0,00</b>	<b>0,00</b>	<b>0,00</b>	<b>0,00</b>	<b>0,00</b>
<b>65</b>	<b>Autres charges de gestion courante</b>	<b>1 502,00</b>	<b>0,23</b>	<b>0,00</b>	<b>0,00</b>	<b>1 501,77</b>
6541	Créances admises en non-valeur	1 500,00	0,00	0,00	0,00	1 500,00
658	Charges diverses de gestion courante	2,00	0,23	0,00	0,00	1,77
<b>TOTAL DEPENSES DE GESTION DES SERVICES (a) = (011+012+014+65)</b>		<b>1 292 700,00</b>	<b>1 103 844,67</b>	<b>0,00</b>	<b>0,00</b>	<b>188 855,33</b>
<b>66</b>	<b>Charges financières (b) (5)</b>	<b>84 471,43</b>	<b>53 978,30</b>	<b>0,00</b>	<b>0,00</b>	<b>30 493,13</b>
66111	Intérêts réglés à l'échéance	49 971,43	47 892,72	0,00	0,00	2 078,71
6615	Intérêts comptes courants et de dépôts	30 900,00	6 085,58	0,00	0,00	24 814,42
6688	Autre	3 600,00	0,00	0,00	0,00	3 600,00
<b>67</b>	<b>Charges exceptionnelles (c)</b>	<b>6 000,00</b>	<b>4 660,87</b>	<b>0,00</b>	<b>0,00</b>	<b>1 339,13</b>
6718	Autres charges exceptionnelles gestion	6 000,00	4 660,87	0,00	0,00	1 339,13
<b>68</b>	<b>Dotations aux provisions et dépréciat° (d) (6)</b>	<b>0,00</b>	<b>0,00</b>			<b>0,00</b>
<b>69</b>	<b>Impôts sur les bénéfices et assimilés (e) (7)</b>	<b>0,00</b>	<b>0,00</b>	<b>0,00</b>	<b>0,00</b>	<b>0,00</b>
<b>022</b>	<b>Dépenses imprévues (f)</b>	<b>759,33</b>				
<b>TOTAL DES DEPENSES REELLES = a+b+c+d+e+f</b>		<b>1 383 930,76</b>	<b>1 162 483,84</b>	<b>0,00</b>	<b>0,00</b>	<b>221 446,92</b>
<b>023</b>	<b>Virement à la section d'investissement</b>	<b>0,00</b>				
<b>042</b>	<b>Opérat° ordre transfert entre sections (8)(9)</b>	<b>485 092,18</b>	<b>485 092,18</b>			<b>0,00</b>
6811	Dot. amort. Immos incorp. et corporelles	485 092,18	485 092,18			0,00
<b>TOTAL DES PRELEVEMENTS AU PROFIT DE LA SECTION D'INVESTISSEMENT</b>		<b>485 092,18</b>	<b>485 092,18</b>			<b>0,00</b>

Chap/ art (1)	Libellé (1)	Crédits ouverts (BP+DM+RAR N-1)	Crédits employés (0)			
			Mandats émis	Ch rattachées	réaliser au 31/12	annulés
043	Opérat° ordre intérieur de la section (10)	0,00	0,00			0,00
<b>TOTAL DES DEPENSES D'ORDRE</b>		<b>485 092,18</b>	<b>485 092,18</b>			<b>0,00</b>
<b>TOTAL DES DEPENSES D'EXPLOITATION DE L'EXERCICE (= Total des opérations réelles et d'ordre)</b>		<b>1 869 022,94</b>	<b>1 647 576,02</b>	<b>0,00</b>	<b>0,00</b>	<b>221 446,92</b>
<b>Pour information D 002 Déficit d'exploitation reporté de N-1</b>		<b>0,00</b>				

## Détail du calcul des ICNE au compte 66112 (5)

Montant des ICNE de l'exercice	0,00
- Montant des ICNE de l'exercice N-1	0,00
= Différence ICNE N – ICNE N-1	0,00

(1) Détailler les chapitres budgétaires par article conformément au plan de comptes utilisé par la régie.

(2) Le compte 621 est retracé au sein du chapitre 012.

(3) Le compte 634 est uniquement ouvert en M. 41.

(4) Le compte 739 est uniquement ouvert en M. 43.

(5) Si le montant des ICNE de l'exercice est inférieur au montant de l'exercice N-1, le montant de l'article 66112 sera négatif.

(6) Si la régie applique le régime des provisions semi-budgétaires, ainsi que pour la dotation aux dépréciations des stocks de fournitures et de marchandises, des créances et des valeurs mobilières de placement, aux dépréciations des comptes de tiers et aux dépréciations des comptes financiers.

(7) Ce chapitre n'existe pas en M. 49.

(8) Cf. définitions du chapitre des opérations d'ordre, DE 042 = RI 040.

(9) Le compte 6815 peut figurer dans le détail du chapitre 042 si la régie applique le régime des provisions budgétaires.

(10) Chapitre destiné à retracer les opérations particulières telles que les opérations de stocks ou liées à la tenue d'un inventaire permanent simplifié.



### III – VOTE DU COMPTE ADMINISTRATIF

#### SECTION D'EXPLOITATION – DETAIL DES RECETTES

Chap/ art(1)	Libellé (1)	Crédits ouverts (BP+DM+RAR N-1)	Crédits employés (ou restant à employer)			Crédits annulés
			Titres émis	Produits rattachés	Restes à réaliser au 31/12	
<b>013</b>	<b>Atténuations de charges (2)</b>	<b>37 574,19</b>	<b>37 292,42</b>	<b>0,00</b>	<b>0,00</b>	<b>281,77</b>
64198	Autres remboursements	37 574,19	37 292,42	0,00	0,00	281,77
<b>70</b>	<b>Ventes produits fabriqués, prestations</b>	<b>1 359 700,00</b>	<b>911 965,71</b>	<b>0,00</b>	<b>0,00</b>	<b>447 734,29</b>
701	Ventes d'énergie	120 000,00	103 657,52	0,00	0,00	16 342,48
7061	Transport de voyageur	1 099 000,00	713 435,08	0,00	0,00	385 564,92
7083	Locations diverses	700,00	0,00	0,00	0,00	700,00
7084	Mise à disposition de personnel facturée	140 000,00	94 873,11	0,00	0,00	45 126,89
<b>73</b>	<b>Produits issus de la fiscalité (3)</b>	<b>0,00</b>	<b>0,00</b>	<b>0,00</b>	<b>0,00</b>	<b>0,00</b>
<b>74</b>	<b>Subventions d'exploitation</b>	<b>0,00</b>	<b>0,00</b>	<b>0,00</b>	<b>0,00</b>	<b>0,00</b>
<b>75</b>	<b>Autres produits de gestion courante</b>	<b>9 353,81</b>	<b>7 889,26</b>	<b>0,00</b>	<b>0,00</b>	<b>1 464,55</b>
752	Revenus des immeubles	3 400,00	3 400,00	0,00	0,00	0,00
7588	Autres	5 953,81	4 489,26	0,00	0,00	1 464,55
<b>TOTAL = RECETTES DE GESTION DES SERVICES (a) = 70+73+74+75+013</b>		<b>1 406 628,00</b>	<b>957 147,39</b>	<b>0,00</b>	<b>0,00</b>	<b>449 480,61</b>
<b>76</b>	<b>Produits financiers (b)</b>	<b>0,00</b>	<b>0,00</b>	<b>0,00</b>	<b>0,00</b>	<b>0,00</b>
<b>77</b>	<b>Produits exceptionnels (c)</b>	<b>478 400,00</b>	<b>477 372,56</b>	<b>0,00</b>	<b>0,00</b>	<b>1 027,44</b>
7718	Autres produits except. opérat° gestion	1 400,00	2 401,00	0,00	0,00	-1 001,00
774	Subventions exceptionnelles	350 000,00	0,00	0,00	0,00	350 000,00
7741	Subvent° excep. coll. de rattachement	0,00	350 000,00	0,00	0,00	-350 000,00
778	Autres produits exceptionnels	127 000,00	124 971,56	0,00	0,00	2 028,44
<b>78</b>	<b>Reprises sur provisions et dépréciations (d) (4)</b>	<b>0,00</b>	<b>0,00</b>			<b>0,00</b>
<b>TOTAL DES RECETTES REELLES =a+b+c+d</b>		<b>1 885 028,00</b>	<b>1 434 519,95</b>	<b>0,00</b>	<b>0,00</b>	<b>450 508,05</b>
<b>042</b>	<b>Opérat° ordre transfert entre sections (6)</b>	<b>177 751,71</b>	<b>157 111,56</b>			<b>20 640,15</b>
722	Immobilisations corporelles	60 000,00	39 040,23			20 959,77
777	Quote-part subv invest transf cpte résul	117 751,71	118 071,33			-319,62
<b>043</b>	<b>Opérat° ordre intérieur de la section (5)</b>	<b>0,00</b>	<b>0,00</b>			<b>0,00</b>
<b>TOTAL DES RECETTES D'ORDRE</b>		<b>177 751,71</b>	<b>157 111,56</b>			<b>20 640,15</b>
<b>TOTAL DES RECETTES D'EXPLOITATION DE L'EXERCICE (=Total des opérations réelles et d'ordre)</b>		<b>2 062 779,71</b>	<b>1 591 631,51</b>	<b>0,00</b>	<b>0,00</b>	<b>471 148,20</b>
<b>Pour information</b>		<b>0,00</b>				
<b>R 002 Excédent d'exploitation reporté de N-1</b>						

#### Détail du calcul des ICNE au compte 7622

Montant des ICNE de l'exercice	0,00
- Montant des ICNE de l'exercice N-1	0,00
= Différence ICNE N – ICNE N-1	0,00

(1) Détailler les chapitres budgétaires par article conformément au plan de comptes utilisé par la régie.

(2) L'article 699 n'existe pas en M. 49.

(3) Ce chapitre existe uniquement en M. 41 et M. 43.

(4) Si la régie applique le régime des provisions semi-budgétaires, ainsi que pour la dotation aux dépréciations des stocks de fournitures et de marchandises, des créances et des valeurs mobilières de placement, aux dépréciations des comptes de tiers et aux dépréciations des comptes financiers.

(5) Cf. Définitions du chapitre des opérations d'ordre, RE 042 = DI 040, RE 043 = DE 043.

(6) Le compte 7815 peut figurer dans le détail du chapitre 042 si la régie a opté pour les provisions budgétaires.

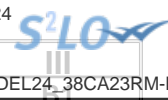

### III – VOTE DU COMPTE ADMINISTRATIF

#### SECTION D'INVESTISSEMENT – DETAIL DES DEPENSES

Chap/ art (1)	Libellé (1)	Crédits ouverts (BP+DM+RAR N-1)	Mandats émis	Restes à réaliser au 31/12	Crédits annulés (2)
20	Immobilisations incorporelles (hors opérations)	45 000,00	0,00	0,00	45 000,00
2031	Frais d'études	45 000,00	0,00	0,00	45 000,00
21	Immobilisations corporelles (hors opérations)	30 966,00	0,00	314,95	30 651,05
2154	Matériel industriel	0,00	0,00	314,95	-314,95
2181	Installat° générales, agencements	15 000,00	0,00	0,00	15 000,00
2182	Matériel de transport	12 000,00	0,00	0,00	12 000,00
2183	Matériel de bureau et informatique	3 966,00	0,00	0,00	3 966,00
22	Immobilisations reçues en affectation (hors opérations)	0,00	0,00	0,00	0,00
23	Immobilisations en cours (hors opérations)	0,00	0,00	0,00	0,00
1024	Opération d'équipement n° 1024 (3)	3 000,00	198,17	0,00	2 801,83
1027	Opération d'équipement n° 1027 (3)	0,00	7 725,00	0,00	-7 725,00
146	Opération d'équipement n° 146 (3)	5 000,00	4 033,03	0,00	966,97
148	Opération d'équipement n° 148 (3)	65 016,06	20 904,17	0,00	44 111,89
160	Opération d'équipement n° 160 (3)	337 979,29	0,00	0,00	337 979,29
Total des dépenses d'équipement		486 961,35	32 860,37	314,95	453 786,03
10	Dotations, fonds divers et réserves	0,00	0,00	0,00	0,00
13	Subventions d'investissement	0,00	0,00	0,00	0,00
16	Emprunts et dettes assimilées	191 490,65	185 632,52	0,00	5 858,13
1641	Emprunts en euros	191 490,65	185 632,52	0,00	5 858,13
18	Compte de liaison : affectat° (BA,régie)	0,00	0,00	0,00	0,00
26	Participat° et créances rattachées	0,00	0,00	0,00	0,00
27	Autres immobilisations financières	0,00	0,00	0,00	0,00
020	Dépenses imprévues	0,29			
Total des dépenses financières		191 490,94	185 632,52	0,00	5 858,42
Total des dépenses d'opérations pour compte de tiers		0,00	0,00	0,00	0,00
TOTAL DEPENSES REELLES		678 452,29	218 492,89	314,95	459 644,45
040	Opérat° ordre transfert entre sections (5)	177 751,71	157 111,56		20 640,15
	Reprises sur autofinancement antérieur(6)	117 751,71	118 071,33		-319,62
13911	Sub. équipt cpte résult. Etat	1 123,43	1 120,00		3,43
13912	Sub. équipt cpte résult. Régions	9 499,47	9 470,43		29,04
13913	Sub. équipt cpte résult. Départements	36 743,56	36 950,83		-207,27
13914	Sub. équipt cpte résult. Communes	13 527,89	13 846,54		-318,65
13918	Autres subventions d'équipement	56 857,36	56 683,53		173,83
	Charges transférées	60 000,00	39 040,23		20 959,77
2135	Installations générales, agencements	60 000,00	0,00		60 000,00
2315	Installat°, matériel et outillage techni	0,00	39 040,23		-39 040,23
041	Opérations patrimoniales (7)	0,00	0,00		0,00
TOTAL DEPENSES D'ORDRE		177 751,71	157 111,56		20 640,15
TOTAL DES DEPENSES D'INVESTISSEMENT DE L'EXERCICE (= Total des dépenses réelles et d'ordre)		856 204,00	375 604,45	314,95	480 284,60
Pour information		0,00			
D 001 Solde d'exécution négatif reporté de N-1					

(1) Détailler les chapitres budgétaires par article conformément au plan de comptes utilisé par la régie.

(2) Les crédits annulés correspondent aux crédits ouverts auxquels il convient de soustraire les mandats émis et les restes à réaliser au 31/12.

(3) Voir état III B3 pour le détail des opérations d'équipement.

(4) Voir annexe IV A7 pour le détail des opérations pour compte de tiers.

(5) Cf. définitions du chapitre des opérations d'ordre, DI 040 = RE 042.

(6) Les comptes 15..2 peuvent figurer dans le détail des reprises sur autofinancement antérieur si la régie applique le régime des provisions budgétaires.

(7) Cf. définitions du chapitre des opérations d'ordre, DI 041 = RI 041.





### III – VOTE DU COMPTE ADMINISTRATIF

#### SECTION D'INVESTISSEMENT – DETAIL DES RECETTES

Chap/ art (1)	Libellé (1)	Crédits ouverts (BP+DM+RAR N-1)	Titres émis	Restes à réaliser au 31/12	Crédits annulés (2)
<b>13</b>	<b>Subventions d'investissement</b>	<b>200 000,47</b>	<b>0,00</b>	<b>200 000,00</b>	<b>0,47</b>
1313	Subv. équipt Départements	200 000,47	0,00	200 000,00	0,47
1314	Subv. équipt Communes	0,00	0,00	0,00	0,00
<b>16</b>	<b>Emprunts et dettes assimilées(hors 165)</b>	<b>0,00</b>	<b>0,00</b>	<b>0,00</b>	<b>0,00</b>
<b>20</b>	<b>Immobilisations incorporelles</b>	<b>0,00</b>	<b>0,00</b>	<b>0,00</b>	<b>0,00</b>
<b>21</b>	<b>Immobilisations corporelles</b>	<b>0,00</b>	<b>0,00</b>	<b>0,00</b>	<b>0,00</b>
<b>22</b>	<b>Immobilisations reçues en affectation</b>	<b>0,00</b>	<b>0,00</b>	<b>0,00</b>	<b>0,00</b>
<b>23</b>	<b>Immobilisations en cours</b>	<b>0,00</b>	<b>0,00</b>	<b>0,00</b>	<b>0,00</b>
<b>Total des recettes d'équipement</b>		<b>200 000,47</b>	<b>0,00</b>	<b>200 000,00</b>	<b>0,47</b>
<b>10</b>	<b>Dotations, fonds divers et réserves</b>	<b>0,00</b>	<b>0,00</b>	<b>0,00</b>	<b>0,00</b>
<b>165</b>	<b>Dépôts et cautionnements reçus</b>	<b>0,00</b>	<b>0,00</b>	<b>0,00</b>	<b>0,00</b>
<b>18</b>	<b>Compte de liaison : affectat° (BA,régie)</b>	<b>0,00</b>	<b>0,00</b>	<b>0,00</b>	<b>0,00</b>
<b>26</b>	<b>Participat° et créances rattachées</b>	<b>0,00</b>	<b>0,00</b>	<b>0,00</b>	<b>0,00</b>
<b>27</b>	<b>Autres immobilisations financières</b>	<b>0,00</b>	<b>0,00</b>	<b>0,00</b>	<b>0,00</b>
<b>Total des recettes financières</b>		<b>0,00</b>	<b>0,00</b>	<b>0,00</b>	<b>0,00</b>
<b>Total des recettes d'opérations pour compte de tiers</b>		<b>0,00</b>	<b>0,00</b>	<b>0,00</b>	<b>0,00</b>
<b>TOTAL DES RECETTES REELLES</b>		<b>200 000,47</b>	<b>0,00</b>	<b>200 000,00</b>	<b>0,47</b>
<b>021</b>	<b>Virement de la section d'exploitation</b>	<b>0,00</b>			
<b>040</b>	<b>Opérat° ordre transfert entre sections (4)(5)</b>	<b>485 092,18</b>	<b>485 092,18</b>		<b>0,00</b>
28031	Frais d'études	9 666,00	9 666,00		0,00
28121	Aménagement Terrains nus	26 086,73	26 086,73		0,00
28128	Aménagement Autres terrains	4 464,47	4 464,47		0,00
28131	Bâtiments	163 678,57	163 678,57		0,00
28135	Installations générales, agencements, ..	43 531,79	43 531,79		0,00
28138	Autres constructions	1 477,75	1 477,75		0,00
28151	Installations complexes spécialisées	38 468,08	38 468,08		0,00
28153	Installations à caractère spécifique	55 994,41	55 994,41		0,00
28154	Matériel industriel	89 636,52	89 636,52		0,00
28155	Outillage industriel	4 441,05	4 441,05		0,00
28157	Aménagements des matériels industriels	1 752,17	1 752,17		0,00
28182	Matériel de transport	34 801,91	34 801,91		0,00
28183	Matériel de bureau et informatique	7 151,45	7 151,45		0,00
28184	Mobilier	3 941,28	3 941,28		0,00
<b>TOTAL DES PRELEVEMENTS PROVENANT DE LA SECTION D'EXPLOITATION</b>		<b>485 092,18</b>	<b>485 092,18</b>		<b>0,00</b>
<b>041</b>	<b>Opérations patrimoniales (6)</b>	<b>0,00</b>	<b>0,00</b>		<b>0,00</b>
<b>TOTAL DES RECETTES D'ORDRE</b>		<b>485 092,18</b>	<b>485 092,18</b>		<b>0,00</b>
<b>TOTAL DES RECETTES D'INVESTISSEMENT DE L'EXERCICE (= Total des recettes réelles et d'ordre)</b>		<b>685 092,65</b>	<b>485 092,18</b>	<b>200 000,00</b>	<b>0,47</b>
<b>Pour information</b>		<b>0,00</b>			
<b>R 001 Solde d'exécution positif reporté de N-1</b>					

(1) Détailler les chapitres budgétaires par article conformément au plan de comptes utilisé par la régie.

(2) Les crédits annulés correspondent aux crédits ouverts auxquels il convient de soustraire les mandats émis et les restes à réaliser au 31/12.

(3) Voir annexe IV A7 pour le détail des opérations pour compte de tiers.

(4) Cf. définitions du chapitre des opérations d'ordre, DI 040 = RE 042.

(5) Les comptes 15..2 peuvent figurer dans le détail du chapitre 040 si la régie applique le régime des provisions budgétaires.

(6) Cf. définitions du chapitre des opérations d'ordre, DI 041 = RI 041.





### III – VOTE DU COMPTE ADMINISTRATIF

#### DETAIL DES CHAPITRES D'OPERATION D'EQUIPEMENT

#### OPERATION D'EQUIPEMENT N°: 1024 (1)

#### LIBELLE : MATERIEL

Pour vote

Art. (2)	Libellé (3)	Eléments afférents à l'exercice				Pour mémoire
		Crédits ouverts (BP+DM+RAR N-1)	Mandats émis	Restes à réaliser au 31/12	Crédits annulés	Cumul des réalisations (3)
DEPENSES		3 000,00	A 198,17	0,00	2 801,83	B 39 299,09
20	Immobilisations incorporelles	0,00	0,00	0,00	0,00	0,00
21	Immobilisations corporelles	3 000,00	198,17	0,00	2 801,83	39 299,09
2135	Installations générales, agencements	3 000,00	0,00	0,00	3 000,00	2 106,05
2153	Installations à caractère spécifique	0,00	198,17	0,00	-198,17	198,17
2154	Matériel industriel	0,00	0,00	0,00	0,00	4 334,40
2155	Outils industriels	0,00	0,00	0,00	0,00	17 633,47
2183	Matériel de bureau et informatique	0,00	0,00	0,00	0,00	15 027,00
22	Immobilisations reçues en affectation	0,00	0,00	0,00	0,00	0,00
23	Immobilisations en cours	0,00	0,00	0,00	0,00	0,00

RECETTES (répartition) (Pour information)		Eléments afférents à l'exercice				Pour mémoire
		Crédits ouverts (BP+DM+RAR N-1)	Titres émis	Restes à réaliser au 31/12	Crédits annulés	Cumul des réalisations (3)
<b>RECETTES</b>		<b>0,00</b>	<b>C 0,00</b>	<b>0,00</b>	<b>0,00</b>	<b>D 1 598,00</b>
<b>13</b>	<b>Subventions d'investissement</b>	<b>0,00</b>	<b>0,00</b>	<b>0,00</b>	<b>0,00</b>	<b>1 598,00</b>
1313	Subv. équipt Départements	0,00	0,00	0,00	0,00	1 598,00
<b>16</b>	<b>Emprunts et dettes assimilées</b>	<b>0,00</b>	<b>0,00</b>	<b>0,00</b>	<b>0,00</b>	<b>0,00</b>
<b>20</b>	<b>Immobilisations incorporelles</b>	<b>0,00</b>	<b>0,00</b>	<b>0,00</b>	<b>0,00</b>	<b>0,00</b>
<b>21</b>	<b>Immobilisations corporelles</b>	<b>0,00</b>	<b>0,00</b>	<b>0,00</b>	<b>0,00</b>	<b>0,00</b>
<b>22</b>	<b>Immobilisations reçues en affectation</b>	<b>0,00</b>	<b>0,00</b>	<b>0,00</b>	<b>0,00</b>	<b>0,00</b>
<b>23</b>	<b>Immobilisations en cours</b>	<b>0,00</b>	<b>0,00</b>	<b>0,00</b>	<b>0,00</b>	<b>0,00</b>

Solde du financement (4)	Pour l'exercice		En cumulé	
Recettes – Dépenses	C-A	-198,17	D-B	-37 701,09

(1) Ouvrir un cadre par opération.

(2) Détailler les articles conformément au plan de comptes appliqué par la commune ou l'établissement..

(3) Réalisations antérieures + réalisation de l'exercice.

(4) Indiquer le signe algébrique.



### III – VOTE DU COMPTE ADMINISTRATIF

#### DETAIL DES CHAPITRES D'OPERATION D'EQUIPEMENT

#### OPERATION D'EQUIPEMENT N°: 1027 (1)

#### LIBELLE : ETUDE NEIGE DE CULTURE LA SURE

#### Pour vote

Art. (2)	Libellé (3)	Eléments afférents à l'exercice				Pour mémoire
		Crédits ouverts (BP+DM+RAR N-1)	Mandats émis	Restes à réaliser au 31/12	Crédits annulés	Cumul des réalisations (3)
	<b>DEPENSES</b>	<b>0,00</b>	<b>A 7 725,00</b>	<b>0,00</b>	<b>-7 725,00</b>	<b>B 56 054,99</b>
20	Immobilisations incorporelles	0,00	7 725,00	0,00	-7 725,00	56 054,99
2031	Frais d'études	0,00	7 725,00	0,00	-7 725,00	56 054,99
21	Immobilisations corporelles	0,00	0,00	0,00	0,00	0,00
22	Immobilisations reçues en affectation	0,00	0,00	0,00	0,00	0,00
23	Immobilisations en cours	0,00	0,00	0,00	0,00	0,00

RECETTES (répartition) (Pour information)		Eléments afférents à l'exercice				Pour mémoire
		Crédits ouverts (BP+DM+RAR N-1)	Titres émis	Restes à réaliser au 31/12	Crédits annulés	Cumul des réalisations (3)
	<b>RECETTES</b>	<b>0,00</b>	<b>C 0,00</b>	<b>0,00</b>	<b>0,00</b>	<b>D 48 329,99</b>
13	Subventions d'investissement	0,00	0,00	0,00	0,00	48 329,99
1314	Subv. équipt Communes	0,00	0,00	0,00	0,00	48 329,99
16	Emprunts et dettes assimilées	0,00	0,00	0,00	0,00	0,00
20	Immobilisations incorporelles	0,00	0,00	0,00	0,00	0,00
21	Immobilisations corporelles	0,00	0,00	0,00	0,00	0,00
22	Immobilisations reçues en affectation	0,00	0,00	0,00	0,00	0,00
23	Immobilisations en cours	0,00	0,00	0,00	0,00	0,00

Solde du financement (4)	Pour l'exercice		En cumulé	
Recettes – Dépenses	C-A	-7 725,00	D-B	-7 725,00

(1) Ouvrir un cadre par opération.

(2) Détailler les articles conformément au plan de comptes appliqué par la commune ou l'établissement..

(3) Réalisations antérieures + réalisation de l'exercice.

(4) Indiquer le signe algébrique.



### III – VOTE DU COMPTE ADMINISTRATIF

#### DETAIL DES CHAPITRES D'OPERATION D'EQUIPEMEN

#### OPERATION D'EQUIPEMENT N°: 146 (1)

#### LIBELLE : MISE EN CONFORMITE DES APPAREILS

#### Pour vote

Art. (2)	Libellé (3)	Eléments afférents à l'exercice				Pour mémoire
		Crédits ouverts (BP+DM+RAR N-1)	Mandats émis	Restes à réaliser au 31/12	Crédits annulés	Cumul des réalisations (3)
DEPENSES		5 000,00	A 4 033,03	0,00	966,97	B 647 721,16
20	Immobilisations incorporelles	0,00	0,00	0,00	0,00	0,00
21	Immobilisations corporelles	5 000,00	4 033,03	0,00	966,97	647 721,16
2154	Matériel industriel	5 000,00	4 033,03	0,00	966,97	647 721,16
22	Immobilisations reçues en affectation	0,00	0,00	0,00	0,00	0,00
23	Immobilisations en cours	0,00	0,00	0,00	0,00	0,00

RECETTES (répartition) (Pour information)		Eléments afférents à l'exercice				Pour mémoire
		Crédits ouverts (BP+DM+RAR N-1)	Titres émis	Restes à réaliser au 31/12	Crédits annulés	Cumul des réalisations (3)
<b>RECETTES</b>		<b>0,00</b>	<b>C 0,00</b>	<b>0,00</b>	<b>0,00</b>	<b>D 77 500,00</b>
13	Subventions d'investissement	0,00	0,00	0,00	0,00	77 500,00
1313	Subv. équipt Départements	0,00	0,00	0,00	0,00	77 500,00
16	Emprunts et dettes assimilées	0,00	0,00	0,00	0,00	0,00
20	Immobilisations incorporelles	0,00	0,00	0,00	0,00	0,00
21	Immobilisations corporelles	0,00	0,00	0,00	0,00	0,00
22	Immobilisations reçues en affectation	0,00	0,00	0,00	0,00	0,00
23	Immobilisations en cours	0,00	0,00	0,00	0,00	0,00

Solde du financement (4)	Pour l'exercice	En cumulé
Recettes – Dépenses	C-A -4 033,03	D-B -570 221,16

(1) Ouvrir un cadre par opération.

(2) Détailler les articles conformément au plan de comptes appliqué par la commune ou l'établissement..

(3) Réalisations antérieures + réalisation de l'exercice.

(4) Indiquer le signe algébrique.



### III – VOTE DU COMPTE ADMINISTRATIF

#### DETAIL DES CHAPITRES D'OPERATION D'EQUIPEMEN

#### OPERATION D'EQUIPEMENT N°: 148 (1)

#### LIBELLE : MATERIEL ROULANT MEAUDRE

#### Pour vote

Art. (2)	Libellé (3)	Eléments afférents à l'exercice				Pour mémoire
		Crédits ouverts (BP+DM+RAR N-1)	Mandats émis	Restes à réaliser au 31/12	Crédits annulés	Cumul des réalisations (3)
DEPENSES		65 016,06	A 20 904,17	0,00	44 111,89	B 366 627,44
20	Immobilisations incorporelles	0,00	0,00	0,00	0,00	0,00
21	Immobilisations corporelles	65 016,06	20 904,17	0,00	44 111,89	366 627,44
2182	Matériel de transport	65 016,06	20 904,17	0,00	44 111,89	366 627,44
22	Immobilisations reçues en affectation	0,00	0,00	0,00	0,00	0,00
23	Immobilisations en cours	0,00	0,00	0,00	0,00	0,00

RECETTES (répartition) (Pour information)		Eléments afférents à l'exercice				Pour mémoire
		Crédits ouverts (BP+DM+RAR N-1)	Titres émis	Restes à réaliser au 31/12	Crédits annulés	Cumul des réalisations (3)
<b>RECETTES</b>		<b>0,00</b>	<b>C 0,00</b>	<b>0,00</b>	<b>0,00</b>	<b>D 0,00</b>
13	Subventions d'investissement	0,00	0,00	0,00	0,00	0,00
16	Emprunts et dettes assimilées	0,00	0,00	0,00	0,00	0,00
20	Immobilisations incorporelles	0,00	0,00	0,00	0,00	0,00
21	Immobilisations corporelles	0,00	0,00	0,00	0,00	0,00
22	Immobilisations reçues en affectation	0,00	0,00	0,00	0,00	0,00
23	Immobilisations en cours	0,00	0,00	0,00	0,00	0,00

Solde du financement (4)	Pour l'exercice	En cumulé
Recettes – Dépenses	C-A -20 904,17	D-B -366 627,44

(1) Ouvrir un cadre par opération.

(2) Détailler les articles conformément au plan de comptes appliqué par la commune ou l'établissement..

(3) Réalisations antérieures + réalisation de l'exercice.

(4) Indiquer le signe algébrique.



### III – VOTE DU COMPTE ADMINISTRATIF

#### DETAIL DES CHAPITRES D'OPERATION D'EQUIPEMENT

#### OPERATION D'EQUIPEMENT N°: 160 (1)

#### LIBELLE : TAPIS DU DUPORT

#### Pour vote

Art. (2)	Libellé (3)	Eléments afférents à l'exercice				Pour mémoire
		Crédits ouverts (BP+DM+RAR N-1)	Mandats émis	Restes à réaliser au 31/12	Crédits annulés	Cumul des réalisations (3)
DEPENSES		337 979,29	A 0,00	0,00	337 979,29	B 21 555,05
20	Immobilisations incorporelles	0,00	0,00	0,00	0,00	0,00
21	Immobilisations corporelles	337 979,29	0,00	0,00	337 979,29	21 555,05
2128	Aménagement Autres terrains	337 979,29	0,00	0,00	337 979,29	21 555,05
22	Immobilisations reçues en affectation	0,00	0,00	0,00	0,00	0,00
23	Immobilisations en cours	0,00	0,00	0,00	0,00	0,00

RECETTES (répartition) (Pour information)		Eléments afférents à l'exercice				Pour mémoire
		Crédits ouverts (BP+DM+RAR N-1)	Titres émis	Restes à réaliser au 31/12	Crédits annulés	Cumul des réalisations (3)
<b>RECETTES</b>		<b>200 000,47</b>	<b>C 0,00</b>	<b>200 000,00</b>	<b>0,47</b>	<b>D 0,00</b>
13	Subventions d'investissement	200 000,47	0,00	200 000,00	0,47	0,00
1313	Subv. équipt Départements	200 000,47	0,00	200 000,00	0,47	0,00
16	Emprunts et dettes assimilées	0,00	0,00	0,00	0,00	0,00
20	Immobilisations incorporelles	0,00	0,00	0,00	0,00	0,00
21	Immobilisations corporelles	0,00	0,00	0,00	0,00	0,00
22	Immobilisations reçues en affectation	0,00	0,00	0,00	0,00	0,00
23	Immobilisations en cours	0,00	0,00	0,00	0,00	0,00

Solde du financement (4)	Pour l'exercice	En cumulé
Recettes – Dépenses	C-A 0,00	D-B -21 555,05

(1) Ouvrir un cadre par opération.

(2) Détailler les articles conformément au plan de comptes appliqué par la commune ou l'établissement..

(3) Réalisations antérieures + réalisation de l'exercice.

(4) Indiquer le signe algébrique.

IV – ANNEXES

ELEMENTS DU BILAN – ETAT DE LA DETTE – DETAIL DES CREDITS DE TRESORERIE

A1.1 – DETAIL DES CREDITS DE TRESORERIE (1)

Nature  (Pour chaque ligne, indiquer le numéro de contrat)	Date de la décision de réaliser la ligne de trésorerie (2)	Montant maximum autorisé au 01/01/N	Montant des tirages N	Montant des remboursements N		Encours restant dû au 31/12/N
				Intérêts (3)	Remboursement du tirage	
51921 Avances de trésorerie de la collectivité de rattachement						
51928 Autres avances de trésorerie						
51931 Lignes de trésorerie						
51932 Lignes de trésorerie liées à un emprunt						
5194 Billets de trésorerie						
5198 Autres crédits de trésorerie						
519 Crédits de trésorerie (Total)		0,00	0,00	0,00	0,00	0,00

(1) Circulaire n° NOR : INTB8900071C du 22/02/1989.

(2) Indiquer la date de la délibération de l'assemblée autorisant la ligne de trésorerie ou la date de la décision de l'ordonnateur de réaliser la ligne de trésorerie sur la base d'un montant maximum autorisé par l'organe délibérant (article L. 2122-22 du CGCT).

(3) Il s'agit des intérêts comptabilisés au compte 6615, sauf pour les emprunts assortis d'une option de tirage sur ligne de trésorerie pour lesquels les intérêts sont comptabilisés au compte 66111 et sauf pour les billets de trésorerie pour lesquels les intérêts sont comptabilisés au compte 6618.

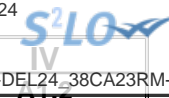

## IV – ANNEXES

## ELEMENTS DU BILAN – ETAT DE LA DETTE – REPARTITION PAR NATURE DE DETTE

## A1.2 – REPARTITION PAR NATURE DE DETTE (hors 16449 et 166)

Nature (Pour chaque ligne, indiquer le numéro de contrat)	Emprunts et dettes à l'origine du contrat													
	Organisme prêteur ou chef de file	Date de signature	Date d'émission ou date de mobilisation (1)	Date du premier rembour- sement	Nominal (2)	Type de taux d'intérêt (3)	Index (4)	Taux initial		Devise	Pério- dité des rembour- sements (6)	Profil d'amor- tissement (7)	Possibilité de rembour- sement anticipé O/N	Caté- gorie d'em- prunt (8)
								Niveau de taux (5)	Taux actuariel					
<b>163 Emprunts obligataires (Total)</b>					0,00									
<b>164 Emprunts auprès d'établissement de crédit (Total)</b>					2 769 804,72									
1641 Emprunts en euros (total)					2 769 804,72									
00000966496	Agence C.R.C.A.M ISERE	05/11/2014	19/11/2014	19/05/2015	62 500,00	F		3,300	3,300		S	X Echéance constante		A-1
07104699	Agence BANQUE POPULAIRE DES ALPES	10/09/2011	15/09/2011	15/12/2011	200 000,00	F		3,810	3,810		T	X Echéance constante		A-1
1233957-1366366	SOCIETE CAISSE DES DEPOTS ET CONSIGNATIONS	19/11/2012	30/11/2012	01/12/2013	248 161,02	R	EURIBOR	0,340	6,440		T	X Echéance constante		A-1
9023726	CAISSE EPARGNE	02/05/2012	10/07/2012	25/01/2013	60 000,00	F		4,850	4,850		S	X Echéance constante		A-1
9210196	CAISSE EPARGNE	17/05/2013	25/06/2013	25/09/2013	60 000,00	F		4,060	4,060		T	X Echéance constante		A-1
A0108422/5019*010	CAISSE EPARGNE	25/11/2008	26/11/2008	25/03/2009	809 143,70	F		5,190	5,190		A	X Echéance constante		A-1
LT080383	SOCIETE CREDIT AGRICOLE SUD RHONE ALPES	25/11/2008	25/11/2008	15/03/2009	750 000,00	F		5,260	5,260		A	X Echéance constante		A-1
MON529743EUR	STE ANONYME LA BANQUE POSTALE	07/01/2020	08/01/2020	01/05/2020	100 000,00	F		0,620	0,620		T	X Echéance constante		A-1
MON530703/MON528114	STE ANONYME LA BANQUE POSTALE	23/09/2019	24/09/2019	01/01/2020	300 000,00	F		0,620	0,620		T	X Echéance constante		A-1
MON536704/MON534886EUR	STE ANONYME LA BANQUE POSTALE	27/11/2020	10/12/2020	01/04/2021	180 000,00	F		0,590	0,590		T	X Echéance constante		A-1
<b>1643 Emprunts en devises (total)</b>					0,00									
<b>16441 Emprunts assortis d'une option de tirage sur ligne de trésorerie (total)</b>					0,00									
<b>165 Dépôts et cautionnements reçus (Total)</b>					0,00									

Envoyé en préfecture le 25/04/2024

Reçu en préfecture le 25/04/2024

Publié le 25/04/2024

ID : 038-200056224-20240411-DEL24\_38CA23RM-BF



Nature  (Pour chaque ligne, indiquer le numéro de contrat)	Emprunts et dettes à l'origine du contrat										Publié le 25/04/2024				
	Organisme prêteur ou chef de file	Date de signature	Date d'émission ou date de mobilisation (1)	Date du premier rembour- sement	Nominal (2)	Type de taux d'intérêt (3)	Index (4)	Taux initial		Devise	ID : 038-200056224-20240411-DEL24_38CA23R	dité des rembour- sements (6)	Progr d'amor- tissement (7)	de rembour- sement anticipé O/N	gorie d'em- prunt (8)
								Niveau de taux (5)	Taux actuariel						
167 Emprunts et dettes assortis de conditions particulières (Total)					0,00										
1675 Dettes pour METP et PPP (total)					0,00										
1678 Autres emprunts et dettes (total)					0,00										
168 Emprunts et dettes assimilés (Total)					0,00										
1681 Autres emprunts (total)					0,00										
1682 Bons à moyen terme négociables (total)					0,00										
1687 Autres dettes (total)					0,00										
Total général					2 769 804,72										

(1) Si un emprunt donne lieu à plusieurs mobilisations, indiquer la date de la première mobilisation.

(2) Nominal : montant emprunté à l'origine.

(3) Type de taux d'intérêt : F : fixe ; V : variable simple ; C : complexe (c'est-à-dire un taux variable qui n'est pas seulement défini comme la simple addition d'un taux usuel de référence et d'une marge exprimée en point de pourcentage).

(4) Mentionner le ou les types d'index (ex : Euribor 3 mois).

(5) Indiquer le niveau de taux à l'origine du contrat.

(6) Indiquer la périodicité des remboursements : A : annuelle ; M : mensuelle, B : bimestrielle, S : semestrielle, T : trimestrielle, X autre.

(7) Indiquer C pour amortissement constant, P pour amortissement progressif, F pour *in fine*, X pour autres à préciser.

(8) Catégorie d'emprunt à l'origine. Exemple A-1 (cf. la classification des emprunts suivant la typologie de la circulaire IOCB1015077C du 25 juin 2010 sur les produits financiers offerts aux collectivités territoriales).



## IV – ANNEXES

## ELEMENTS DU BILAN – ETAT DE LA DETTE – REPARTITION PAR NATURE DE DETTE

IV

A1.2

## A1.2 – REPARTITION PAR NATURE DE DETTE (hors 16449 et 166) (suite)

Nature  (Pour chaque ligne, indiquer le numéro de contrat)	Emprunts et dettes au 31/12/N											
	Couverture ? O/N (10)	Montant couvert	Catégorie d'emprunt après couverture éventuelle (11)	Capital restant dû au 31/12/N	Durée résiduelle (en années)	Taux d'intérêt			Annuité de l'exercice			ICNE de l'exercice
						Type de taux (12)	Index (13)	Niveau de taux d'intérêt au 31/12/N (14)	Capital	Charges d'intérêt (15)	Intérêts perçus (le cas échéant) (16)	
163 Emprunts obligataires (Total)		0,00		0,00					0,00	0,00	0,00	0,00
164 Emprunts auprès d'établissement de crédit (Total)		0,00		1 193 060,75					182 490,65	46 453,10	0,00	0,00
1641 Emprunts en euros (total)		0,00		1 193 060,75					182 490,65	46 453,10	0,00	0,00
00000966496		0,00	A-1	28 724,36	5,92	F	EURIBOR	3,300	4 262,56	1 053,68	0,00	0,00
07104699		0,00	A-1	45 655,80	2,75	F		3,810	15 456,71	2 109,29	0,00	0,00
1233957-1366366		0,00	A-1	105 422,02	5,92	R		6,516	18 334,24	3 773,23	0,00	0,00
9023726		0,00	A-1	20 414,55	3,58	F		4,850	4 520,92	1 155,22	0,00	0,00
9210196		0,00	A-1	21 945,76	4,50	F		4,060	4 358,37	1 002,15	0,00	0,00
A0108422/5019*010		0,00	A-1	320 164,10	5,25	F		5,190	40 428,93	18 714,78	0,00	0,00
LT080383		0,00	A-1	257 104,21	4,25	F		5,260	43 890,00	16 052,19	0,00	0,00
MON529743EUR		0,00	A-1	63 224,04	6,17	F		0,620	9 890,62	430,34	0,00	0,00
MON530703/MON528114		0,00	A-1	182 225,52	5,83	F		0,620	29 717,80	1 245,04	0,00	0,00
MON536704/MON534886EUR		0,00	A-1	148 180,39	12,08	F		0,590	11 630,50	917,18	0,00	0,00
1643 Emprunts en devises (total)		0,00		0,00					0,00	0,00	0,00	0,00
16441 Emprunts assortis d'une option de tirage sur ligne de trésorerie (total) (9)		0,00		0,00					0,00	0,00	0,00	0,00
165 Dépôts et cautionnements reçus (Total)		0,00		0,00					0,00	0,00	0,00	0,00
167 Emprunts et dettes assortis de conditions particulières (Total)		0,00		0,00					0,00	0,00	0,00	0,00
1675 Dettes pour METP et PPP (total)		0,00		0,00					0,00	0,00	0,00	0,00
1678 Autres emprunts et dettes (total)		0,00		0,00					0,00	0,00	0,00	0,00
168 Emprunts et dettes assimilés (Total)		0,00		0,00					0,00	0,00	0,00	0,00
1681 Autres emprunts (total)		0,00		0,00					0,00	0,00	0,00	0,00
1682 Bons à moyen terme négociables (total)		0,00		0,00					0,00	0,00	0,00	0,00
1687 Autres dettes (total)		0,00		0,00					0,00	0,00	0,00	0,00

Envoyé en préfecture le 25/04/2024

Reçu en préfecture le 25/04/2024

Publié le 25/04/2024



ID : 038-200056224-20240411-DEL24\_38CA23RM-BF

Nature  (Pour chaque ligne, indiquer le numéro de contrat)	Emprunts et dettes au 31/12/N									Publié le 25/04/2024		
	Couverture ? O/N (10)	Montant couvert	Catégorie d'emprunt après couverture éventuelle (11)	Capital restant dû au 31/12/N	Durée résiduelle (en années)	Taux d'intérêt			Annuité			
						Type de taux (12)	Index (13)	Niveau de taux d'intérêt au 31/12/N (14)	Capital	Charges d'intérêt (15)	Intérêts perçus (le cas échéant) (16)	ICNE de l'exercice
Total général		0,00		1 193 060,75					182 490,65	46 453,10	0,00	0,00

(9) S'agissant des emprunts assortis d'une ligne de trésorerie, il faut faire ressortir le remboursement du capital de la dette prévue pour l'exercice correspondant au véritable endettement.

(10) Si l'emprunt est soumis à couverture, il convient de compléter le tableau « détail des opérations de couverture ».

(11) Catégorie d'emprunt. Exemple A-1 (cf. la classification des emprunts suivant la typologie de la circulaire IOCB1015077C du 25 juin 2010 sur les produits financiers offerts aux collectivités territoriales).

(12) Type de taux d'intérêt après opérations de couverture : F : fixe ; V : variable simple ; C : complexe (c'est-à-dire un taux variable qui n'est pas seulement défini comme la simple addition d'un taux usuel de référence et d'une marge exprimée en point de pourcentage).

(13) Mentionner l'index en cours au 31/12/N après opérations de couverture.

(14) Taux après opérations de couverture éventuelles. Pour les emprunts à taux variable, indiquer le niveau moyen du taux constaté sur l'année.

(15) Il s'agit des intérêts dus au titre du contrat initial et comptabilisés à l'article 66111 « Intérêts réglés à l'échéance » (intérêts décaissés) et intérêts éventuels dus au titre du contrat d'échange éventuel et comptabilisés à l'article 668.

(16) Indiquer les intérêts éventuellement reçus au titre du contrat d'échange éventuel et comptabilisés au 768.

Envoyé en préfecture le 25/04/2024

Reçu en préfecture le 25/04/2024

Publié le 25/04/2024

ID : 038-200056224-20240411-DEL24\_38CA23RM-BF

  
IV  
A1.3

IV – ANNEXES

ELEMENTS DU BILAN – ETAT DE LA DETTE – REPARTITION DES EMPRUNTS PAR STRUCTURE DE TAUX

A1.3 – REPARTITION DES EMPRUNTS PAR STRUCTURE DE TAUX (HORS A1)

Emprunts ventilés par structure de taux selon le risque le plus élevé (Pour chaque ligne, indiquer le numéro de contrat) (1)	Organisme prêteur ou chef de file	Nominal (2)	Capital restant dû au 31/12/N (3)	Type d'indices (4)	Durée du contrat	Dates des périodes bonifiées	Taux minimal (5)	Taux maximal (6)	Coût de sortie (7)	Taux maximal après couverture éventuelle (8)	Niveau du taux au 31/12/N (9)	Intérêts payés au cours de l'exercice (10)	Intérêts perçus au cours de l'exercice (le cas échéant) (11)	% par type de taux selon le capital restant dû
Echange de taux, taux variable simple plafonné (cap) ou encadré (tunnel) (A)														
TOTAL (A)		0,00	0,00						0,00			0,00	0,00	0,00
Barrière simple (B)														
TOTAL (B)		0,00	0,00						0,00			0,00	0,00	0,00
Option d'échange (C)														
TOTAL (C)		0,00	0,00						0,00			0,00	0,00	0,00
Multiplicateur jusqu'à 3 ou multiplicateur jusqu'à 5 capé (D)														
TOTAL (D)		0,00	0,00						0,00			0,00	0,00	0,00
Multiplicateur jusqu'à 5 (E)														
TOTAL (E)		0,00	0,00						0,00			0,00	0,00	0,00
Autres types de structures (F)														
TOTAL (F)		0,00	0,00						0,00			0,00	0,00	0,00
TOTAL GENERAL		0,00	0,00						0,00			0,00	0,00	0,00

(1) Répartir les emprunts selon le type de structure de taux (de A à F selon la classification de la charte de bonne conduite) en fonction du risque le plus élevé à courir sur toute la durée de vie du contrat de prêt et après opérations de couverture éventuelles.

(2) Nominal : montant emprunté à l'origine. En cas de couverture partielle d'un emprunt, indiquer séparément sur deux lignes la part du nominal couvert et la part non couverte.

(3) En cas de couverture partielle d'un emprunt, indiquer séparément sur deux lignes la part du capital restant dû couvert et la part non couverte.

(4) Indiquer la classification de l'indice sous-jacent suivant la typologie de la circulaire du 25 juin 2010 sur les produits financiers (de 1 à 6). 1 : Indice zone euro / 2 : Indices inflation française ou zone euro ou écart entre ces indices / 3 : Ecart indice zone euro / 4 : Indices hors zone euro ou écart d'indices dont l'un est hors zone euro / 5 : écarts d'indices hors zone euro / 6 : autres indices.

(5) Taux hors opération de couverture. Indiquer le montant, l'index ou la formule correspondant au taux minimal du contrat de prêt sur toute la durée du contrat.

(6) Taux hors opération de couverture. Indiquer le montant, l'index ou la formule correspondant au taux maximal du contrat de prêt sur toute la durée du contrat.

(7) Coût de sortie : indiquer le montant de l'indemnité contractuelle de remboursement définitif de l'emprunt au 31/12/N ou le cas échéant, à la prochaine date d'échéance.

(8) Montant, index ou formule.

(9) Indiquer le niveau de taux après opérations de couverture éventuelles. Pour les emprunts à taux variables, indiquer le niveau moyen du taux constaté sur l'année.

(10) Indiquer les intérêts dus au titre du contrat initial et comptabilisés à l'article 66111 et des intérêts éventuels dus au titre du contrat d'échange et comptabilisés à l'article 668.

(11) Indiquer les intérêts reçus au titre du contrat d'échange et comptabilisés au 768.

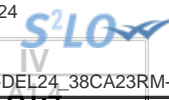

## IV – ANNEXES

## ELEMENTS DU BILAN – ETAT DE LA DETTE – TYPOLOGIE DE LA REPARTITION DE L'ENCOURS

## A1.4 – TYPOLOGIE DE LA REPARTITION DE L'ENCOURS (1)

Indices sous-jacents		(1) Indices zone euro	(2) Indices inflation française ou zone euro ou écart entre ces indices	(3) Ecart d'indices zone euro	(4) Indices hors zone euro et écarts d'indices dont l'un est un indice hors zone euro	(5) Ecart d'indices hors zone euro	(6) Autres indices
Structure							
(A) Taux fixe simple. Taux variable simple. Echange de taux fixe contre taux variable ou inversement. Echange de taux structuré contre taux variable ou taux fixe (sens unique). Taux variable simple plafonné ( <i>cap</i> ) ou encadré ( <i>tunnel</i> )	Nombre de produits	10	0	0	0	0	
	% de l'encours	100,01	0,00	0,00	0,00	0,00	
	Montant en euros	1 193 060,75	0,00	0,00	0,00	0,00	
(B) Barrière simple. Pas d'effet de levier	Nombre de produits	0	0	0	0	0	
	% de l'encours	0,00	0,00	0,00	0,00	0,00	
	Montant en euros	0,00	0,00	0,00	0,00	0,00	
(C) Option d'échange ( <i>swaption</i> )	Nombre de produits	0	0	0	0	0	
	% de l'encours	0,00	0,00	0,00	0,00	0,00	
	Montant en euros	0,00	0,00	0,00	0,00	0,00	
(D) Multiplicateur jusqu'à 3 ; multiplicateur jusqu'à 5 capé	Nombre de produits	0	0	0	0	0	
	% de l'encours	0,00	0,00	0,00	0,00	0,00	
	Montant en euros	0,00	0,00	0,00	0,00	0,00	
(E) Multiplicateur jusqu'à 5	Nombre de produits	0	0	0	0	0	
	% de l'encours	0,00	0,00	0,00	0,00	0,00	
	Montant en euros	0,00	0,00	0,00	0,00	0,00	
(F) Autres types de structures	Nombre de produits						0
	% de l'encours						0,00
	Montant en euros						0,00

(1) Cette annexe retrace le stock de dette au 31/12/N après opérations de couverture éventuelles.



IV – ANNEXES

ELEMENTS DU BILAN – ETAT DE LA DETTE – DETAIL DES OPERATIONS DE COUVERTURE

A1.5 – DETAIL DES OPERATIONS DE COUVERTURE (1)

Instruments de couverture (Pour chaque ligne, indiquer le numéro de contrat)	Emprunt couvert			Instrument de couverture									
	Référence de l'emprunt couvert	Capital restant dû au 31/12/N	Date de fin du contrat	Organisme co-contractant	Type de couverture (3)	Nature de la couverture (change ou taux)	Notionnel de l'instrument de couverture	Date de début du contrat	Date de fin du contrat	Périodicité de règlement des intérêts (4)	Montant des commissions diverses	Primes éventuelles	
												Primes payées pour l'achat d'option	Primes reçues pour la vente d'option
Taux fixe (total)		0,00					0,00				0,00	0,00	0,00
Taux variable simple (total)		0,00					0,00				0,00	0,00	0,00
Taux complexe (total) (2)		0,00					0,00				0,00	0,00	0,00
Total		0,00					0,00				0,00	0,00	0,00

(1) Si un instrument couvre plusieurs emprunts, distinguer une ligne par emprunt couvert.

(2) Il s'agit d'un taux variable qui n'est pas défini comme la simple addition d'un taux usuel de référence et d'une marge exprimée en point de pourcentage.

(3) Indiquer s'il s'agit d'un *swap*, d'une option (*cap*, *floor*, *tunnel*, *swaption*).

(4) Indiquer la périodicité de règlement des intérêts : A : annuelle, M : mensuelle, B : bimestrielle, S : semestrielle, T : trimestrielle, X : autre.

IV – ANNEXES								IV	
ELEMENTS DU BILAN – ETAT DE LA DETTE – DETAIL DES OPERATIONS DE COUVERTURE								A1.5	

A1.5 – DETAIL DES OPERATIONS DE COUVERTURE (1) (suite)

Instruments de couverture (Pour chaque ligne, indiquer le numéro de contrat)	Effet de l'instrument de couverture								
	Référence de l'emprunt couvert	Taux payé		Taux reçu (7)		Charges et produits constatés depuis l'origine du contrat		Catégorie d'emprunt (8)	
		Index (5)	Niveau de taux (6)	Index	Niveau de taux	Charges c/668	Produits c/768	Avant opération de couverture	Après opération de couverture
Taux fixe (total)						0,00	0,00		
Taux variable simple (total)						0,00	0,00		
Taux complexe (total) (2)						0,00	0,00		
Total						0,00	0,00		

(5) Indiquer l'index utilisé ou la formule de taux.  
(6) Pour les emprunts à taux variable, indiquer le niveau moyen du taux constaté sur l'année.  
(7) A compléter si l'instrument de couverture est un *swap*.  
(8) Catégorie d'emprunt. Exemple A-1 (cf. la classification des emprunts suivant la typologie de la circulaire IOCB1015077C du 25 juin 2010 sur les produits financiers offerts aux collectivités territoriales).

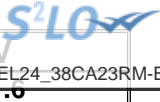

IV – ANNEXES

ELEMENTS DU BILAN – ETAT DE LA DETTE – REMBOURSEMENT ANTICIPE D’UN EMPRUNT AVEC REFINANCEMENT

A1.6 – REMBOURSEMENT ANTICIPE D’UN EMPRUNT AVEC REFINANCEMENT (1)

Emprunts (2) (Pour chaque ligne, indiquer le numéro de contrat)	Année de mobilisation et profil d'amort. de l'emprunt		Date du refinancement	Organisme prêteur ou chef de file	Capital restant dû	Capital réaménagé	Durée résiduelle	Périodicité des remboursements (6)	Caractéristiques du taux			Coût de sortie (10)		Annuité de l'exercice		ICNE de l'exercice
	Année	Profil (5)							Type de taux (7)	Index (8)	Niveau de taux (9)	Type (11)	Montant (12)	Intérêts (13)	Capital	
Total des dépenses au c/ 166 Refinancement de dette (3)					0,00	0,00							0,00	0,00	0,00	0,00
Total des recettes au c/ 166 Refinancement de dette (4)					0,00	0,00								0,00	0,00	0,00

(1) Les opérations de refinancement de dette consistent en un remboursement d'un emprunt auprès d'un établissement de crédit suivi de la souscription d'un nouvel emprunt. Pour cette raison, les dépenses et les recettes du c/166 sont équilibrées.

(2) Pour les emprunts de refinancement, indiquer le nouveau numéro de contrat suivi, entre parenthèses, de la référence de l'emprunt quitté.

(3) Il s'agit de retracer les caractéristiques avant réaménagement des emprunts ayant fait l'objet d'un remboursement anticipé avec refinancement.

(4) Il s'agit de retracer les caractéristiques après réaménagement des emprunts de refinancement.

(5) Indiquer C pour amortissement constant, P pour amortissement progressif, F pour *in fine*, X pour autres à préciser.

(6) Indiquer la périodicité des remboursements A : annuelle ; T : trimestrielle ; M : mensuelle, B : bimestrielle, S : semestrielle, X autre.

(7) Type de taux d'intérêt : F : fixe ; V : variable simple ; C : complexe (c'est-à-dire un taux variable qui n'est pas seulement défini comme la simple addition d'un taux usuel de référence et d'une marge exprimée en point de pourcentage).

(8) Indiquer le type d'index (ex : Euribor 3 mois).

(9) Taux après opérations de couverture éventuelles. Pour un emprunt à taux variable, indiquer le niveau du taux constaté à la date du refinancement.

(10) Il s'agit de retracer les caractéristiques de l'indemnité de remboursement anticipé due relative à l'emprunt quitté.

(11) Indiquer A pour autofinancement, C pour capitalisation, T pour intégration dans le taux du nouvel emprunt, D pour allongement de durée.

(12) Indiquer le coût de sortie uniquement en cas d'autofinancement et de capitalisation.

(13) Il s'agit des intérêts dus au titre du contrat initial et comptabilisés à l'article 66111 « Intérêts réglés à l'échéance » (intérêts décaissés) et intérêts éventuels dus au titre du contrat d'échange éventuel et comptabilisés à l'article 668.

IV – ANNEXES

ELEMENTS DU BILAN – ETAT DE LA DETTE – EMPRUNTS RENEGOCIES AU COURS DE L’ANNEE N

A1.7 – EMPRUNTS RENEGOCIES AU COURS DE L’ANNEE N (1)

N° du contrat d'emprunt	Date de souscription du contrat initial	Date de renégocia- tion	Organisme prêteur	Durée résiduelle en années		Taux (2)						Nominal		Profil d'amortissement et périodicité de remboursement (6)		Capital restant dû au 31/12/N	ICNE de l'exercice	Annuité payée dans l'exercice (s'il y a lieu)	
				Con- trat initial	Con- trat rené- gocié	Contrat initial			Contrat renégocié			Contrat initial	Contrat renégocié (5)	Contrat initial	Contrat renégocié			Intérêts	Capital
						Type de taux (3)	Index (4)	Taux act.	Type de taux (3)	Index (4)	Taux act.								
Total												0,00	0,00			0,00	0,00	0,00	0,00

(1) Inscrire les emprunts renégociés au cours de l'exercice N.

(2) Taux à la date de renégociation.

(3) Indiquer : F : fixe ; V : variable simple ; C : complexe (c'est-à-dire un taux variable qui n'est pas seulement défini comme la simple addition d'un taux usuel de référence et d'une marge exprimée en point de pourcentage).

(4) Indiquer la nature de l'index retenu (exemple : Euribor 3 mois).

(5) Nominal à la date de renégociation.

(6) Faire figurer 2 lettres : - Pour le profil d'amortissement, indiquer : C pour amortissement constant, P pour amortissement progressif, F pour *in fine*, X pour autres.  
- Pour la périodicité de remboursement, indiquer A : annuelle ; T : trimestrielle ; M : mensuelle, B : bimestrielle, S : semestrielle, X autre.



**IV – ANNEXES****ELEMENTS DU BILAN – ETAT DE LA DETTE  
AUTRES DETTES****A1.8****A1.8 – AUTRES DETTES**

(Issues des engagements juridiques pris autres que ceux destinés à financer la prise en charge d'un emprunt)

LIBELLES	Montant initial de la dette	Dépenses de l'exercice	Dettes restantes
----------	-----------------------------	------------------------	------------------



## IV – ANNEXES

ELEMENTS DU BILAN  
METHODES UTILISEES POUR LES AMORTISSEMENTS

A2

## A2 – AMORTISSEMENTS – METHODES UTILISEES

CHOIX DE L'ASSEMBLEE DELIBERANTE	Délibération du
<b>Biens de faible valeur</b> Seuil unitaire en deçà duquel les immobilisations de peu de valeur s'amortissent sur un an (article R. 2321-1 du CGCT) : 500.00 €	02-11-2017

Procédure d'amortissement (linéaire, dégressif, variable)	Catégories de biens amortis	Durée (en années)	
L	2031 Frais d'études	5	02/11/2017
L	2051 Concessions et droits similaires	3	02/11/2017
L	2121 Agencements & aménagements de terrains nus	10	02/11/2017
L	2128 Autres agencements et aménagements de terrains	10	02/11/2017
L	2131 Constructions - Bâtiments	12	02/11/2017
L	2138 Autres constructions	12	02/11/2017
L	2151 Installations complexes spécialisées	20	02/11/2017
L	2153 Installations à caractère spécifique	12	02/11/2017
L	2154 Matériel industriel	10	02/11/2017
L	2155 Outillage industriel	5	02/11/2017
L	2156 Matériel spécifique d'exploitation	5	02/11/2017
L	2157 Agencements & aménagements du mat. et outillage indust.	5	02/11/2017
L	2182 Matériel de transport	7	02/11/2017
L	2183 Matériel de bureau et matériel informatique	5	02/11/2017
L	2184 Mobilier	10	02/11/2017
L	2188 Autres immobilisations corporelles	5	02/11/2017

**IV – ANNEXES****ELEMENTS DU BILAN****ETAT DES PROVISIONS ET DES DEPRECIATIONS****A3.1****A3.1 – ETAT DES PROVISIONS ET DES DEPRECIATIONS**

Nature de la provision ou de la dépréciation	Dotations inscrites au budget de l'exercice (1)	Date de constitution	Montant des prov. et dépréciations constituées au 01/01/N	Montant total des prov. et dépréciations constituées	Reprises inscrites au budget de l'exercice	SOLDE
<b>PROVISIONS ET DEPRECIATIONS BUDGETAIRES</b>						
Provisions réglementées et amortissements dérogatoires	0,00		0,00	0,00	0,00	0,00
Provisions pour risques et charges (2)	0,00		0,00	0,00	0,00	0,00
Dépréciations (2)	0,00		0,00	0,00	0,00	0,00
<b>TOTAL BUDGETAIRES</b>	<b>0,00</b>		<b>0,00</b>	<b>0,00</b>	<b>0,00</b>	<b>0,00</b>
<b>PROVISIONS ET DEPRECIATIONS SEMI-BUDGETAIRES</b>						
Provisions pour risques et charges (2)	0,00		0,00	0,00	0,00	0,00
Dépréciations (2)	0,00		0,00	0,00	0,00	0,00
<b>TOTAL SEMI-BUDGETAIRES</b>	<b>0,00</b>		<b>0,00</b>	<b>0,00</b>	<b>0,00</b>	<b>0,00</b>

(1) Provisions nouvelles ou abondement d'une provision déjà constituée.

(2) Indiquer l'objet de la provision (exemples : provision pour litiges au titre du procès ... ; provisions pour dépréciation des immobilisations de l'équipement ...).

**IV – ANNEXES**  
**ELEMENTS DU BILAN**  
**ETALEMENT DES PROVISIONS****A3.2****A3.2 – ETALEMENT DES PROVISIONS**

Nature	Objet	Montant total à constituer	Durée (année)	Montant des provisions constituées au 31/12/N	Provision constituée au titre de l'exercice	Montant restant à provisionner

(1) Il s'agit des provisions pour risques et charges qui peuvent faire l'objet d'un étalement.

## IV – ANNEXES

## ELEMENTS DU BILAN

## EQUILIBRE DES OPERATIONS FINANCIERES – DEPENSES

A4.1

## DEPENSES A COUVRIR PAR DES RESSOURCES PROPRES

Art. (1)	Libellé (1)	Crédits de l'exercice (BP + BS + DM + RAR N-1)	Réalisations
<b>DEPENSES TOTALES A COUVRIR PAR DES RESSOURCES PROPRES = A + B</b>		<b>309 242,65</b>	<b>I 303 703,85</b>
<b>16 Emprunts et dettes assimilées (A)</b>		<b>191 490,65</b>	<b>185 632,52</b>
1631	Emprunts obligataires	0,00	0,00
1641	Emprunts en euros	191 490,65	185 632,52
1643	Emprunts en devises	0,00	0,00
16441	Opérat° afférentes à l'emprunt	0,00	0,00
1678	Autres emprunts et dettes	0,00	0,00
1681	Autres emprunts	0,00	0,00
1682	Bons à moyen terme négociables	0,00	0,00
1687	Autres dettes	0,00	0,00
<b>Dépenses et transferts à déduire des ressources propres (B)</b>		<b>117 752,00</b>	<b>118 071,33</b>
10...	Reprise de dotations, fonds divers et réserves		
10...	Reversement de dotations, fonds divers et réserves		
139	Subv. invest. transférées cpte résultat	117 751,71	118 071,33
020	Dépenses imprévues	0,29	0,00

	Op. de l'exercice I	Restes à réaliser en dépenses au 31/12	Solde d'exécution D001 de l'exercice précédent (N-1)	TOTAL II
<b>Dépenses à couvrir par des ressources propres</b>	<b>303 703,85</b>	<b>314,95</b>	<b>0,00</b>	<b>304 018,80</b>

(1) Détailler les chapitres budgétaires par article conformément au plan de comptes.

## IV – ANNEXES

ELEMENTS DU BILAN  
EQUILIBRE DES OPERATIONS FINANCIERES – RECETTES

A4.2

## RESSOURCES PROPRES

Art. (1)	Libellé (1)	Crédits de l'exercice (BP + BS + DM + RAR N-1)	Réalisations
<b>RECETTES (RESSOURCES PROPRES) = a + b</b>		<b>485 092,18</b>	<b>III 485 092,18</b>
<b>Ressources propres externes de l'année (a)</b>		<b>0,00</b>	<b>0,00</b>
10222	FCTVA	0,00	0,00
10228	Autres fonds globalisés	0,00	0,00
26...	Participations et créances rattachées		
27...	Autres immobilisations financières		
<b>Ressources propres internes de l'année (b) (2)</b>		<b>485 092,18</b>	<b>485 092,18</b>
15...	Provisions pour risques et charges		
169	Primes de remboursement des obligations	0,00	0,00
26...	Participations et créances rattachées		
27...	Autres immobilisations financières		
28...	Amortissement des immobilisations		
28031	Frais d'études	9 666,00	9 666,00
28121	Aménagement Terrains nus	26 086,73	26 086,73
28128	Aménagement Autres terrains	4 464,47	4 464,47
28131	Bâtiments	163 678,57	163 678,57
28135	Installations générales, agencements, ..	43 531,79	43 531,79
28138	Autres constructions	1 477,75	1 477,75
28151	Installations complexes spécialisées	38 468,08	38 468,08
28153	Installations à caractère spécifique	55 994,41	55 994,41
28154	Matériel industriel	89 636,52	89 636,52
28155	Outillage industriel	4 441,05	4 441,05
28157	Aménagements des matériels industriels	1 752,17	1 752,17
28182	Matériel de transport	34 801,91	34 801,91
28183	Matériel de bureau et informatique	7 151,45	7 151,45
28184	Mobilier	3 941,28	3 941,28
29...	Dépréciation des immobilisations		
39...	Dépréciat° des stocks et en-cours		
481...	Charges à répartir plusieurs exercices		
021	Virement de la section d'exploitation	0,00	0,00

	Opérations de l'exercice III	Restes à réaliser en recettes au 31/12	Solde d'exécution R001 de l'exercice précédent	Affectation R106 de l'exercice précédent	TOTAL IV
<b>Total ressources propres disponibles</b>	<b>485 092,18</b>	<b>200 000,00</b>	<b>0,00</b>	<b>0,00</b>	<b>685 092,18</b>

	Montant
<b>Dépenses à couvrir par des ressources propres</b>	<b>II 304 018,80</b>
<b>Ressources propres disponibles</b>	<b>IV 685 092,18</b>
<b>Solde</b>	<b>V = IV – II (3) 381 073,38</b>

(1) Les comptes 15, 169, 26, 27, 28, 29, 39 et 481 sont à détailler conformément au plan de comptes.

(2) Les comptes 15, 29 et 39 sont présentés uniquement si la commune ou l'établissement applique le régime des provisions budgétaires.

(3) Indiquer le signe algébrique.



IV – ANNEXES	
ELEMENTS DU BILAN	
ETAT DE VENTILATION DES DEPENSES ET RECETTES DES SERVICES D'EAU ET D'ASSAINISSEMENT – SECTION D'EXPLOITATION	A5.1.1

Cet état ne contient pas d'information.



IV – ANNEXES	
ELEMENTS DU BILAN	
ETAT DE VENTILATION DES DEPENSES ET RECETTES DES SERVICES D'EAU ET D'ASSAINISSEMENT – SECTION D'INVESTISSEMENT	A5.1.2

Cet état ne contient pas d'information.





IV – ANNEXES	
ELEMENTS DU BILAN	
ETAT DE VENTILATION DES DEPENSES ET RECETTES DES SERVICES D'ASSAINISSEMENT COLLECTIF ET NON COLLECTIF – SECTION D'EXPLOITATION	A5.2.1

Cet état ne contient pas d'information.



IV – ANNEXES	
ELEMENTS DU BILAN	
ETAT DE VENTILATION DES DEPENSES ET RECETTES DES SERVICES D'ASSAINISSEMENT COLLECTIF ET NON COLLECTIF – SECTION D'INVESTISSEMENT	A5.2.2

Cet état ne contient pas d'information.

**IV – ANNEXES****ELEMENTS DU BILAN**
**ETAT DE VENTILATION DES DEPENSES LIEES A LA GESTION DE LA CRISE SANITAIRE DU  
COVID-19 – SECTION DE FONCTIONNEMENT**
**A5.3.1****A5.3.1 – SECTION DE FONCTIONNEMENT**

DEPENSES – MANDATS EMIS		
Article (1)	Libellé (1)	Montant
011	Charges à caractère général	0,00
012	Charges de personnel, frais assimilés	0,00
65	Autres charges de gestion courante	0,00
66	Charges financières	0,00
67	Charges exceptionnelles	0,00
68	Dotations aux provisions et dépréciat°	0,00
014	Atténuations de produits	0,00
Total des dépenses réelles		0,00
042	Opérat° ordre transfert entre sections	0,00
043	Opérat° ordre intérieur de la section	0,00
Total des dépenses d'ordre		0,00
TOTAL GENERAL		0,00

(1) Détailler les chapitres budgétaires par article conformément au plan de comptes appliqué par la commune ou l'établissement.



IV – ANNEXES	
ELEMENTS DU BILAN	
ETAT DE VENTILATION DES DEPENSES LIEES A LA GESTION DE LA CRISE SANITAIRE DU COVID-19 – SECTION D'INVESTISSEMENT	A5.3.2

## A5.3.2 – SECTION D'INVESTISSEMENT

DEPENSES – MANDATS EMIS		
Article (1)	Libellé (1)	Montant
10	Dotations, fonds divers et réserves	0,00
13	Subventions d'investissement	0,00
16	Emprunts et dettes assimilées	0,00
20	Immobilisations incorporelles (hors opérations)	0,00
21	Immobilisations corporelles (hors opérations)	0,00
22	Immobilisations reçues en affectation (hors opérations)	0,00
23	Immobilisations en cours (hors opérations)	0,00
26	Participat° et créances rattachées	0,00
27	Autres immobilisations financières	0,00
Opérations d'équipement (1 ligne par opération)		
Opérations pour compte de tiers (1 ligne par opération)		
Total des dépenses réelles		0,00
040	Opérat° ordre transfert entre sections	0,00
041	Opérations patrimoniales	0,00
Total des dépenses d'ordre		0,00
TOTAL GENERAL		0,00

(1) Détailler les chapitres budgétaires par article conformément au plan de comptes appliqué par la commune ou l'établissement.

IV – ANNEXES	
ELEMENTS DU BILAN	
ETAT DES CHARGES TRANSFEREES	A6

A6 – ETAT DES CHARGES TRANSFEREES

Exercice	Nature de la dépense transférée	Durée de l'étalement	Date de la délibération	Montant de la dépense transférée au compte 481 (I)	Montant amorti au titre des exercices précédents (II)	Montant de la dotation aux amortissements de l'exercice (c/6812) (III)	Solde (1)
TOTAL				0,00	0,00	0,00	0,00

(1) Correspond au montant de la charge restant à amortir = I – (II + III).

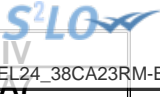

<b>IV – ANNEXES</b>
<b>ELEMENTS DU BILAN – DETAIL DES OPERATIONS POUR COMPTE DE TIERS</b>

**A7 – CHAPITRE D’OPERATIONS POUR COMPTE DE TIERS (Détail) (1)**

- (1) Ouvrir un cadre par opération pour compte de tiers.
- (2) Inscrire le chapitre et la nature des travaux.
- (3) Le chapitre 45 doit être détaillé conformément au plan de comptes, tant en dépenses qu'en recettes.
- (4) Indiquer le chapitre.

**IV – ANNEXES****ELEMENTS DU BILAN****VARIATION DU PATRIMOINE (article R. 2313-3 du CGCT) – ENTREES****A8.1****A8.1 – ETAT DES ENTREES D'IMMOBILISATIONS**

Modalités et date d'acquisition	Désignation du bien	Valeur d'acquisition (coût historique)	Cumul des amortissements	Durée de l'amortissement
Acquisitions à titre onéreux				
20/11/2023	GRANDE INSPECTION GONCON	2 990,53	0,00	10
Acquisitions à titre gratuit				
Mise à disposition				
Affectation				
Mises en concession ou affermage				
Divers				
<b>TOTAL GENERAL</b>		<b>2 990,53</b>	<b>0,00</b>	

**IV – ANNEXES****ELEMENTS DU BILAN****VARIATION DU PATRIMOINE (article R. 2313-3 du CGCT) – SORTIES****A8.2****A8.2 – ETAT DES SORTIES DES BIENS D'IMMOBILISATIONS**

Modalités et date de sortie	Désignation du bien	Valeur d'acquisition (coût historique)	Durée de l'amort.	Cumul des amort. antérieurs	Valeur nette comptable au jour de la cession	Prix de cession	Plus ou moins values
Cessions à titre onéreux							
Cessions à titre gratuit							
Mise à disposition							
Affectation							
Mises en concession ou affermage							
Mise à la réforme							
Divers							
<b>TOTAL GENERAL</b>		<b>0,00</b>					<b>0,00</b>



Envoyé en préfecture le 25/04/2024

Reçu en préfecture le 25/04/2024

Publié le 25/04/2024

ID : 038-200056224-20240411-DEL24\_38CA23RM-BF

  
IV

IV – ANNEXES	
ELEMENTS DU BILAN	
OPERATIONS LIEES AUX CESSIONS	A8.3

A8.3 –OPERATIONS LIEES AUX CESSIONS

Produit des cessions		Réalisations
Compte 775	Produits des cessions d'éléments d'actif	0,00
Compte 675	Valeurs comptables des éléments d'actif cédés	0,00

**IV – ANNEXES****ELEMENTS DU BILAN****VARIATION DU PATRIMOINE (article L. 300-5 du code de l'urbanisme) – ENTREES****A9.1****A9.1 – ETAT DES ENTREES D'IMMOBILISATIONS (L. 300-5 du code de l'urbanisme)**

Modalités et date d'acquisition	Désignation du bien	Valeur d'acquisition (coût historique)	Cumul des amortissements	Durée de l'amortissement
Acquisitions à titre onéreux				
Acquisitions à titre gratuit				
		0,00	0,00	0
Mise à disposition				
		0,00	0,00	0
Affectation				
		0,00	0,00	0
Mises en concession ou affermage				
		0,00	0,00	0
Divers				
		0,00	0,00	0
<b>TOTAL GENERAL</b>		<b>0,00</b>	<b>0,00</b>	

**IV – ANNEXES****ELEMENTS DU BILAN****VARIATION DU PATRIMOINE (article L. 300-5 du code de l'urbanisme) – SORTIES****A9.2****A9.2 – ETAT DES SORTIES DES BIENS D'IMMOBILISATIONS (L. 300-5 du code de l'urbanisme)**

Modalités et date de sortie	Désignation du bien	Valeur d'acquisition (coût historique)	Durée de l'amort.	Cumul des amort. antérieurs	Valeur nette comptable au jour de la cession	Prix de cession	Plus ou moins values
Cessions à titre onéreux							
		0,00	0	0,00	0,00	0,00	0,00
Cessions à titre gratuit							
		0,00	0	0,00	0,00	0,00	0,00
Mise à disposition							
		0,00	0	0,00	0,00	0,00	0,00
Affectation							
		0,00	0	0,00	0,00	0,00	0,00
Mises en concession ou affermage							
		0,00	0	0,00	0,00	0,00	0,00
Mise à la réforme							
		0,00	0	0,00	0,00	0,00	0,00
Divers							
		0,00	0	0,00	0,00	0,00	0,00
<b>TOTAL GENERAL</b>		<b>0,00</b>					<b>0,00</b>



**IV – ANNEXES**  
**ELEMENTS DU BILAN**  
**ETAT DES TRAVAUX EN REGIE (1)**

**A10****SECTION D'EXPLOITATION**

Article (2)	Libellé (2)	Dépenses Mandats émis	Recettes Titres émis
011	Charges à caractère général	0,00	
012	Charges de personnel, frais assimilés	0,00	
72	Travaux en régie		0,00
<b>TOTAL GENERAL</b>		<b>0,00</b>	<b>0,00</b>

**SECTION D'INVESTISSEMENT**

Article (2)	Libellé (2)	Montant (3)
20	Immobilisations incorporelles	0,00
21	Immobilisations corporelles	0,00
23	Immobilisations en cours	0,00
<b>TOTAL GENERAL</b>		<b>0,00</b>

(1) Les immobilisations créées par les services techniques de la collectivité sont enregistrées au coût de leur production. Ce dernier correspond au coût d'acquisition des matières consommées augmenté des charges directes de production (matériel et outillage acquis ou loués, frais de personnel, ...) à l'exclusion des frais financiers et des frais d'administration générale.

(2) Détailler les chapitres budgétaires par article conformément au plan de comptes appliqué par l'établissement.

(3) Les montants à renseigner correspondent aux mandats émis imputés au chapitre 040.

Envoyé en préfecture le 25/04/2024

Reçu en préfecture le 25/04/2024

Publié le 25/04/2024



ID : 038-200056224-20240411-DEL24\_38CA23RM-BF

IV – ANNEXES	IV
ELEMENTS DU BILAN ETAT DES TRAVAUX EN REGIE	A10

RATIO	
	Montant
Recettes 72 (I)	0.00
Recettes réelles d'exploitation	0.00
Recettes 72 / Recettes réelles d'exploitation	0.00 %

IV – ANNEXES

ENGAGEMENTS HORS BILAN – ENGAGEMENTS DONNES ET RECUS  
EMPRUNTS GARANTIS PAR LA REGIE

B1.1

B1.1 – ETAT DES EMPRUNTS GARANTIS PAR LA REGIE

Désignation du bénéficiaire	Année de mobilisation et profil d'amortissement de l'emprunt (1)		Objet de l'emprunt garanti	Organisme prêteur ou chef de file	Montant initial	Capital restant dû au 31/12/N	Durée résiduelle	Périodicité des remboursements (2)	Taux initial			Taux moyen constaté sur l'année (6)			Catégorie d'emprunt (7)	Indices ou devises pouvant modifier l'emprunt	Annuité garantie au cours de l'exercice	
	Année	Profil							Taux (3)	Index (4)	Taux actu-riel (5)	Taux (3)	Index (4)	Niveau de taux			En intérêts (8)	En capital
Total des emprunts contractés par des collectivités ou des EP (hors logements sociaux)					0,00	0,00											0,00	0,00
Total des emprunts autres que ceux contractés par des collectivités ou des EP (hors logements sociaux)					0,00	0,00											0,00	0,00
Total des emprunts contractés pour des opérations de logement social					0,00	0,00											0,00	0,00
TOTAL GENERAL					0,00	0,00											0,00	0,00

(1) Indiquer C pour amortissement constant, P pour amortissement progressif, F pour in fine, X pour autres (à préciser).

(2) Indiquer la périodicité des remboursements A : annuelle ; M : mensuelle ; B : bimestrielle ; S : semestrielle ; T : trimestrielle ; X : autre.

(3) Type de taux d'intérêt : F : fixe ; V : variable simple ; C : complexe (c'est-à-dire un taux variable qui n'est pas seulement défini comme la simple addition d'un taux usuel de référence et d'une marge exprimée en point de pourcentage).

(4) Indiquer le type d'index (ex. EURIBOR 3 mois ...).

(5) Taux annuel, tous frais compris.

(6) Taux hors opération de couverture. Pour les emprunts à taux variable, indiquer le niveau moyen du taux constaté sur l'année.

(7) Catégorie d'emprunt hors opération de couverture. Exemple A-1 (cf. la classification des emprunts suivant la typologie de la circulaire IOCB1015077C du 25 juin 2010 sur les produits financiers offerts aux collectivités territoriales).

(8) Il s'agit des intérêts dus au titre du contrat initial et comptabilisés à l'article 66111 « Intérêts réglés à l'échéance » (intérêts décaissés).

**IV – ANNEXES****ENGAGEMENTS HORS BILAN – CALCUL DU RATIO D'ENDETTEMENT RELATIF AUX GARANTIES D'EMPRUNT****B1.2 – CALCUL DU RATIO D'ENDETTEMENT RELATIF AUX GARANTIES D'EMPRUNT**

Calcul du ratio de l'article L. 2252-1 du CGCT	Valeur en euros	
Total des annuités déjà garanties échues dans l'exercice (1)	A	0,00
Total des premières annuités entières des nouvelles garanties de l'exercice (1)	B	0,00
Annuité nette de la dette de l'exercice (2)	C	0,00
Provisions pour garanties d'emprunts	D	0,00
<b>Total des annuités d'emprunts garantis de l'exercice</b>	<b>I = A + B + C - D</b>	<b>0,00</b>
<b>Recettes réelles de fonctionnement</b>	<b>II</b>	<b>1 434 519,95</b>

<b>Part des garanties d'emprunt accordées au titre de l'exercice en % (3)</b>	<b>I / II</b>	<b>0,00</b>
---	---------------	-------------

(1) Hors opérations visées par l'article L. 2252-2 du CGCT.

(2) Cf. définition de l'article D. 1511-30 du CGCT.

(3) Les garanties d'emprunt accordées au titre d'un exercice ne doivent pas représenter plus de 50 % des recettes réelles de fonctionnement de ce même exercice.

IV – ANNEXES	
ENGAGEMENTS HORS BILAN – ENGAGEMENTS DONNES ET RECUS SUBVENTIONS VERSEES DANS LE CADRE DU VOTE DU BUDGET	B1.3

B1.3 – SUBVENTIONS VERSEES DANS LE CADRE DU VOTE DU BUDGET

Article (1)	Subventions (2)	Objet (3)	Nom de l'organisme	Nature juridique de l'organisme	Montant de la subvention

(1) Indiquer l'article d'imputation de la subvention.  
(2) Dénomination ou numéro éventuel de la subvention.  
(3) Objet pour lequel est versé la subvention.



**IV – ANNEXES****ENGAGEMENTS HORS BILAN – ENGAGEMENTS DONNES ET RECUS  
ETAT DES CONTRATS DE CREDIT-BAIL****B1.4****B1.4 – 8016 ETAT DES CONTRATS DE CREDIT-BAIL**

Exercice d'origine du contrat	Nature du bien ayant fait l'objet du contrat (1)	Montant de la redevance de l'exercice	Désignation du crédit bailleur	Durée du contrat	Montant des redevances restant à courir					
					N+1	N+2	N+3	N+4	Cumul restant	Total (2)

(1) Indiquer l'objet du bien mobilier ou immobilier.

(2) Total = (N+1, N+2, N+3, N+4) + restant cumul.



**IV – ANNEXES**

**ENGAGEMENTS HORS BILAN – ENGAGEMENTS DONNES ET RECUS  
ETAT DES CONTRATS DE PARTENARIAT PUBLIC-PRIVE**

**B1.5**

**B1.5 – ETAT DES CONTRATS DE PARTENARIAT PUBLIC-PRIVE**

Libellé du contrat	Année de signature du contrat de PPP	Organismes cocontractants	Nature des prestations prévues par le contrat de PPP	Montant total prévu au titre du contrat de PPP (TTC)	Montant de la rémunération du cocontractant	Durée du contrat de PPP (en mois)	Date de fin du contrat de PPP
--------------------	--------------------------------------	---------------------------	--	--	---	-----------------------------------	-------------------------------

## IV – ANNEXES

ENGAGEMENTS HORS BILAN – ENGAGEMENTS DONNES ET RECUS  
ETAT DES AUTRES ENGAGEMENTS DONNES

B1.6

## B1.6 – ETAT DES AUTRES ENGAGEMENTS DONNES

Année d'origine	Nature de l'engagement	Organisme bénéficiaire	Durée en années	Périodicité	Dettes en capital à l'origine	Dettes en capital 31/12/N	Annuité versée au cours de l'exercice
8017 Subventions à verser en annuités					0,00	0,00	0,00
8018 Autres engagements donnés					0,00	0,00	0,00
Au profit d'organismes publics					0,00	0,00	0,00
Au profit d'organismes privés (1)					0,00	0,00	0,00
TOTAL					0,00	0,00	0,00

(1) Concernant les garanties accordées à l'Agence France Locale (Article L.1611-3-2 du CGCT) :

- l'« Organisme bénéficiaire » de la garantie est toute personne titulaire d'un « titre éligible » émis ou créé par l'Agence France Locale ;
- la rubrique « Périodicité » n'est pas remplie car la garantie n'a pas de périodicité. La garantie est d'une durée totale indiquée à la colonne qui précède ;
- la colonne « Dettes en capital à l'origine » correspond au montant total de la garantie accordée aux titulaires d'un titre éligible ;
- la colonne « Dettes en capital 31/12/N » correspond au montant résiduel de la garantie au 31/12/N ;
- la colonne « Annuité versée au cours de l'exercice » n'est pas remplie car l'octroi de la garantie n'implique pas que des versements annuels aient lieu. Des versements ne seront effectués qu'en cas d'appel de la garantie.

IV – ANNEXES		
ENGAGEMENTS HORS BILAN – ENGAGEMENTS DONNES ET RECUS		
ETAT DES ENGAGEMENTS RECUS		B1.7

B1.7 – ETAT DES ENGAGEMENTS RECUS

Année d'origine	Nature de l'engagement	Organisme émetteur	Durée en années	Périodicité	Créance en capital à l'origine	Créance en capital 31/12/N	Annuité reçue au cours de l'exercice
8027 Subventions à recevoir par annuités (annuités restant à recevoir)					0,00	0,00	0,00
8028 Autres engagements reçus					0,00	0,00	0,00
A l'exception de ceux reçus des entreprises					0,00	0,00	0,00
Engagements reçus des entreprises					0,00	0,00	0,00
TOTAL					0,00	0,00	0,00

IV – ANNEXES		
ENGAGEMENTS HORS BILAN		
AUTORISATIONS DE PROGRAMME ET CREDITS DE PAIEMENT		B2.1

B2.1 – SITUATION DES AUTORISATIONS DE PROGRAMME ET CREDITS DE PAIEMENT

N° ou intitulé de l'AP	Montant des AP			Montant des CP			
	Pour mémoire AP votée y compris ajustement	Révision de l'exercice N	Total cumulé (toutes les délibérations y compris pour N)	Crédits de paiement antérieurs (réalisations cumulées au 01/01/N) (1)	Crédits de paiement ouverts au titre de l'exercice N (2)	Restes à financer au-delà de l'exercice N (3)	CP réalisés durant l'exercice N

(1) Il s'agit des réalisations effectives correspondant aux mandats émis.  
(2) Il s'agit du montant prévu initialement par l'échéancier corrigé des révisions.  
(3) Il s'agit de la différence entre les AP engagées et les CP consommés.

IV – ANNEXES		
ENGAGEMENTS HORS BILAN		
AUTORISATIONS D’ENGAGEMENT ET CREDITS DE PAIEMENT		B2.2

B2.2 – SITUATION DES AUTORISATIONS D’ENGAGEMENT ET CREDITS DE PAIEMENT

N° ou intitulé de l’AE	Montant des AE			Montant des CP			
	Pour mémoire AE votée y compris ajustement	Révision de l’exercice N	Total cumulé (toutes les délibérations y compris pour N)	Crédits de paiement antérieurs (réalisations cumulées au 01/01/N) (1)	Crédits de paiement ouverts au titre de l’exercice N (2)	Restes à financer au-delà de l’exercice N (3)	CP réalisés durant l’exercice N

(1) Il s'agit des réalisations effectives correspondant aux mandats émis.

(2) Il s'agit du montant prévu initialement par l'échéancier corrigé des révisions.

(3) Il s'agit de la différence entre les AP engagées et les CP consommés.

## IV – ANNEXES

## AUTRES ELEMENTS D'INFORMATIONS – ETAT DU PERSONNEL AU 31/12/N

## C1.1 – ETAT DU PERSONNEL AU 31/12/N

GRADES OU EMPLOIS (1)	CATEGORIES (2)	EMPLOIS BUDGETAIRES (3)			EFFECTIFS POURVUS SUR EMPLOIS BUDGETAIRES EN ETPT (4)		
		EMPLOIS PERMANENTS À TEMPS COMPLET	EMPLOIS PERMANENTS À TEMPS NON COMPLET	TOTAL	AGENTS TITULAIRES	AGENTS NON TITULAIRES	TOTAL
<b>EMPLOIS FONCTIONNELS (a)</b>		<b>0,00</b>	<b>0,00</b>	<b>0,00</b>	<b>0,00</b>	<b>0,00</b>	<b>0,00</b>
Directeur général des services		0,00	0,00	0,00	0,00	0,00	0,00
Directeur général adjoint des services		0,00	0,00	0,00	0,00	0,00	0,00
Directeur général des services techniques		0,00	0,00	0,00	0,00	0,00	0,00
Emplois créés au titre de l'article 6-1 de la loi n° 84-53		0,00	0,00	0,00	0,00	0,00	0,00
<b>FILIERE ADMINISTRATIVE (b)</b>		<b>0,00</b>	<b>0,00</b>	<b>0,00</b>	<b>0,00</b>	<b>0,00</b>	<b>0,00</b>
Assistant administratif		0,00	0,00	0,00	0,00	0,00	0,00
<b>FILIERE TECHNIQUE (c)</b>		<b>0,00</b>	<b>0,00</b>	<b>0,00</b>	<b>0,00</b>	<b>7,00</b>	<b>7,00</b>
Agent Polyvalent		0,00	0,00	0,00	0,00	1,00	1,00
Chef d'exploitation		0,00	0,00	0,00	0,00	2,00	2,00
Chef de damage		0,00	0,00	0,00	0,00	1,00	1,00
Electricien		0,00	0,00	0,00	0,00	1,00	1,00
Mécanicien		0,00	0,00	0,00	0,00	1,00	1,00
Responsable de secteur		0,00	0,00	0,00	0,00	1,00	1,00
<b>FILIERE SOCIALE (d)</b>		<b>0,00</b>	<b>0,00</b>	<b>0,00</b>	<b>0,00</b>	<b>0,00</b>	<b>0,00</b>
<b>FILIERE MEDICO-SOCIALE(e)</b>		<b>0,00</b>	<b>0,00</b>	<b>0,00</b>	<b>0,00</b>	<b>0,00</b>	<b>0,00</b>
<b>FILIERE MEDICO-TECHNIQUE (f)</b>		<b>0,00</b>	<b>0,00</b>	<b>0,00</b>	<b>0,00</b>	<b>0,00</b>	<b>0,00</b>
<b>FILIERE SPORTIVE (g)</b>		<b>0,00</b>	<b>0,00</b>	<b>0,00</b>	<b>0,00</b>	<b>0,00</b>	<b>0,00</b>
<b>FILIERE CULTURELLE (h)</b>		<b>0,00</b>	<b>0,00</b>	<b>0,00</b>	<b>0,00</b>	<b>0,00</b>	<b>0,00</b>
<b>FILIERE ANIMATION (i)</b>		<b>0,00</b>	<b>0,00</b>	<b>0,00</b>	<b>0,00</b>	<b>0,00</b>	<b>0,00</b>
<b>FILIERE POLICE (j)</b>		<b>0,00</b>	<b>0,00</b>	<b>0,00</b>	<b>0,00</b>	<b>0,00</b>	<b>0,00</b>
<b>EMPLOIS NON CITES (k) (5)</b>		<b>0,00</b>	<b>0,00</b>	<b>0,00</b>	<b>0,00</b>	<b>0,00</b>	<b>0,00</b>
<b>TOTAL GENERAL (b + c + d + e + f + g + h + i + j + k)</b>		<b>0,00</b>	<b>0,00</b>	<b>0,00</b>	<b>0,00</b>	<b>7,00</b>	<b>7,00</b>

(1) Les grades ou emplois sont désignés conformément à la circulaire n° NOR : INTB9500102C du 23 mars 1995. Les emplois fonctionnels sont également comptabilisés dans leur filière d'origine.

(2) Catégories : A, B ou C.

(3) Emplois budgétaires créés par l'assemblée délibérante. Les emplois permanents à temps complet sont comptabilisés pour une unité, les emplois à temps non complet sont comptabilisés à hauteur de la quotité de travail prévue par la délibération créant l'emploi.

(4) Equivalent temps plein annuel travaillé (ETPT). Le décompte est proportionnel à l'activité des agents, mesurée par leur quotité de temps de travail et par leur période d'activité sur l'année :

ETPT = Effectifs physiques \* quotité de temps de travail \* période d'activité dans l'année

Exemple : un agent à temps plein (quotité de travail = 100 %) présent toute l'année correspond à 1 ETPT ; un agent à temps partiel, à 80 % (quotité de travail = 80 %) présent toute l'année correspond à 0,8 ETPT ; un agent à temps partiel, à 80 % (quotité de travail = 80 %) présent la moitié de l'année (ex : CDD de 6 mois, recrutement à mi-année) correspond à 0,4 ETPT (0,8 \* 6 / 12).

(5) Par exemple : emplois dont les missions ne correspondent pas à un cadre d'emploi existant, « emplois spécifiques » régis par l'article 139 ter de la loi n° 84-53 du 26 janvier 1984 etc.

## IV – ANNEXES

## AUTRES ELEMENTS D'INFORMATIONS – ETAT DU PERSONNEL AU 31/12/N

C1.1

## C1.1 – ETAT DU PERSONNEL AU 31/12/N (suite)

AGENTS NON TITULAIRES EN FONCTION AU 31/12/N	CATEGORIES (1)	SECTEUR (2)	REMUNERATION (3)		CONTRAT	
			Indice (8)	Euros	Fondement du contrat (4)	Nature du contrat (5)
<b>Agents occupant un emploi permanent (6)</b>				<b>0,00</b>		
Agent Polyvalent		TECH		0,00	A	CDI
Assistant administratif		ADM		0,00	A	CDI
Chef d'exploitation		TECH		0,00	A	CDI
Chef de damage		TECH		0,00	A	CDI
Electricien		TECH		0,00	A	CDI
Mécanicien		TECH		0,00	A	CDI
Responsable de secteur		TECH		0,00	A	CDI
<b>Agents occupant un emploi non permanent (7)</b>				<b>0,00</b>		
Saisonniers		OTR		0,00	A Saisonniers	A Saisonniers
<b>TOTAL GENERAL</b>				<b>0,00</b>		

(1) CATEGORIES: A, B et C.

(2) SECTEUR ADM : Administratif.  
 TECH : Technique.  
 URB : Urbanisme (dont aménagement urbain).  
 S : Social.  
 MS : Médico-social.  
 MT : Médico-technique.  
 SP : Sportif.  
 CULT : Culturel.  
 ANIM : Animation.  
 PM : Police.  
 OTR : Missions non rattachables à une filière.

(3) REMUNERATION : Référence à un indice brut (indiquer le niveau de l'indice brut) de la fonction publique ou en euros annuels bruts (indiquer l'ensemble des éléments de la rémunération brute annuelle).

(4) CONTRAT : Motif du contrat (loi du 26 janvier 1984 modifiée) :

- 3-a° : article 3, 1er alinéa : accroissement temporaire d'activité.
- 3-b : article 3, 2ème alinéa : accroissement saisonnier d'activité.
- 3-1 : remplacement d'un fonctionnaire autorisé à servir à temps partiel ou indisponible (maladie, maternité...).
- 3-2 : vacance temporaire d'un emploi.
- 3-3-1° : absence de cadre d'emplois de fonctionnaires susceptibles d'assurer les fonctions correspondantes.
- 3-3-2° : emplois du niveau de la catégorie A lorsque les besoins des services ou la nature des fonctions le justifient.
- 3-3-3° : emplois de secrétaire de mairie des communes de moins de 1 000 habitants et de secrétaire des groupements composés de communes dont la population moyenne est inférieure à ce seuil.
- 3-3-4° : emplois à temps non complet des communes de moins de 1 000 habitants et des groupements composés de communes dont la population moyenne est inférieure à ce seuil, lorsque la quotité de temps de travail est inférieure à 50 %.
- 3-3-5° : emplois des communes de moins de 2 000 habitants et des groupements de communes de moins de 10 000 habitants dont la création ou la suppression dépend de la décision d'une autorité qui s'impose à la collectivité ou à l'établissement en matière de création, de changement de périmètre ou de suppression d'un service public.
- 3-4 : article 21 de la loi n° 2012-347 : contrat à durée indéterminée obligatoirement proposée à un agent contractuel.
- 38 : article 38 travailleurs handicapés catégorie C.
- 47 : article 47 recrutements directs sur emplois fonctionnels.
- 110 : article 110 collaborateurs de groupes de cabinets.
- 110-1 : collaborateurs de groupes d'élus.
- A : autres (préciser).

(5) Indiquer si l'agent contractuel est titulaire d'un contrat à durée déterminée (CDD) ou d'un contrat à durée indéterminée (CDI). Les contrats particuliers devront être labellisés « A / autres » et feront l'objet d'une précision (ex : « contrats aidés »).

(6) Occupent un emploi permanent de la fonction publique territoriale, les agents non titulaires recrutés sur le fondement des articles 3-1, 3-2, 3-3, 38 et 47 de la loi n° 84-53 du 26 janvier 1984, ainsi que les agents qui sont titulaires d'un contrat à durée indéterminée pris sur le fondement de l'article 21 de la loi n° 2012-347.

(7) Occupent un emploi non permanent de la fonction publique territoriale, les agents non titulaires recrutés sur le fondement des articles 3, 110 et 110-1.

(8) Si un contrat fixe comme référence de rémunération un traitement hors échelle, il convient de mentionner le chevron conformément à l'article 6 décret 85-1148 du 20 octobre 1985.



**IV – ANNEXES****AUTRES ELEMENTS D'INFORMATIONS****ETAT DU PERSONNEL DE LA COLLECTIVITE OU DE L'ETABLISSEMENT DE RATTACHEMENT  
EMPLOYE PAR LA REGIE****C1.2****C1.2 – ETAT DU PERSONNEL DE LA COLLECTIVITE OU DE L'ETABLISSEMENT DE RATTACHEMENT EMPLOYE PAR LA REGIE (1)**

AGENTS TITULAIRES OU NON	CATEGORIES	EFFECTIFS	MONTANT PREVU A L'ARTICLE 6215
<b>TOTAL GENERAL</b>		0	0,00

(1) Cette annexe est servie s'il s'agit d'un budget annexé au budget d'une collectivité locale ou d'un établissement public local et si la collectivité de rattachement a mis à disposition du personnel en vue de l'exploitation du service.

**IV – ANNEXES****AUTRES ELEMENTS D'INFORMATIONS****LISTE DES ORGANISMES DANS LESQUELS LA COLLECTIVITE A PRIS UN ENGAGEMENT FINANCIER****C2****C2 – LISTES DES ORGANISMES DANS LESQUELS A ETE PRIS UN ENGAGEMENT FINANCIER (articles L. 2313-1 et L. 2313-1-1 du CGCT)**

Les documents financiers et comptables de ces organismes sont mis à la disposition du public à (1). Toute personne a le droit de demander communication.

La nature de l'engagement (2)	Nom de l'organisme	Raison sociale de l'organisme	Nature juridique de l'organisme	Montant de l'engagement
<u>Délégation de service public (3)</u>				
<u>Garantie ou cautionnement d'un emprunt</u>				
<u>Autres</u>				

(1) Hôtel de ville pour les communes et siège de l'établissement pour les EPCI, syndicat, etc... et autres lieux publics désignés par la commune ou l'établissement.

(2) Indiquer la date de la décision (délibérations, contrats ou décisions de l'exécutif) .

(3) Préciser la nature de la délégation (concession, affermage, régie intéressée, ...).

IV – ANNEXES	
AUTRES ELEMENTS D'INFORMATIONS	
LISTE DES SERVICES INDIVIDUALISES DANS UN BUDGET ANNEXE	C3

C3 – LISTE DES SERVICES INDIVIDUALISES DANS UN BUDGET ANNEXE (1)

Catégorie d'établissement	Intitulé / objet de l'établissement	Date de création	N° et date de délibération	N° SIRET	Nature de l'activité (SPIC/SPA)	TVA (oui / non)
---------------------------	-------------------------------------	------------------	----------------------------	----------	---------------------------------	-----------------

(1) Seulement valable pour les régies dotées de l'autonomie financière et de la personnalité morale.

**IV – ANNEXES****AUTRES ELEMENTS D'INFORMATION****PRESENTATION AGREGÉE DU BUDGET PRINCIPAL DU SPIC ET DES BUDGETS ANNEXES  
(uniquement pour les SPIC dotés de l'autonomie financière et de la personnalité morale)****C4****C4 – PRESENTATION AGREGÉE DU BUDGET PRINCIPAL DU SPIC ET DES BUDGETS ANNEXES****1 – BUDGET PRINCIPAL DU SPIC**

SECTION	Crédits ouverts (1)	Réalisations	Restes à réaliser	Total (2)
<b>EXPLOITATION</b>				
DEPENSES	2 062 779,71	1 841 332,79	0,00	1 841 332,79
RECETTES	2 062 779,71	1 591 631,51	0,00	1 591 631,51
<b>INVESTISSEMENT</b>				
DEPENSES	856 204,00	375 604,45	314,95	375 919,40
RECETTES	856 204,00	656 203,53	200 000,00	856 203,53

(1) Cumul du BP, BS et DM.

(2) Cumul des réalisations et restes à réaliser.

**2 – BUDGETS ANNEXES (autant de tableaux que de budget) (1)**

(1) Cumul du BP, BS et DM.

(2) Cumul des réalisations et restes à réaliser.

**3 – PRESENTATION AGRÉGÉE**

SECTION	Crédits ouverts (1)	Réalisations	Restes à réaliser	Total (2)
<b>EXPLOITATION</b>				
DEPENSES	2 062 779,71	1 841 332,79	0,00	1 841 332,79
RECETTES	2 062 779,71	1 591 631,51	0,00	1 591 631,51
<b>INVESTISSEMENT</b>				
DEPENSES	856 204,00	375 604,45	314,95	375 919,40
RECETTES	856 204,00	656 203,53	200 000,00	856 203,53
<b>TOTAL AGREGE DES DEPENSES</b>	2 918 983,71	2 216 937,24	314,95	2 217 252,19
<b>TOTAL AGREGE DES RECETTES</b>	2 918 983,71	2 247 835,04	200 000,00	2 447 835,04

(1) Cumul du BP, BS et DM.

(2) Cumul des réalisations et restes à réaliser.

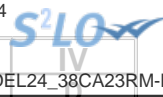

## IV – ANNEXES

### ARRETE ET SIGNATURES

Nombre de membres en exercice : 26

Nombre de membres présents : 22

Nombre de suffrages exprimés : 0

VOTES :

Pour : 0

Contre : 0

Abstentions : 0

Date de convocation : 05/04/2024

Présenté par (1) Le Hubert ARNAUD, Maire,  
A Autrans-Méaudre-en-Vercors le 11/04/2024  
(1) Le Hubert ARNAUD, Maire,

Délibéré par l'assemblée (2), réunie en session ordinaire  
A Autrans-Méaudre-en-Vercors, le 11/04/2024  
Les membres de l'assemblée délibérante (2),(3),

AGOFROY Lorraine	
ARIBERT Régis	
ARNAUD Hubert	
BUISSON Francis	
CLARET Alain	
COLLAVET Isabelle	
DE BRUYN Martine	
DEUFFIC Séverine	
DONET Noëlle	
DOUCHET Sabine	
FAURE Sylvain	
FAYOLLAT Stéphane	
GAUDILLOT Patrick	
GERVASONI Patricia	
HENRY Guillaume	
KAOUZA Françoise	
KERUZORE Chrystèle	
MAILLARD Hugues	
MARIENVAL Julie	
MORETTI Pascale	
NIVON Maryse	

**IV – ANNEXES**  
**ARRETE ET SIGNATURES**

ROCHAS Sylvie	
ROUILLON Geneviève	
ROUSSET Bernard	
TATIN Gabriel	
WEICK Pierre	

Certifié exécutoire par (1) Le Hubert ARNAUD, Maire, compte tenu de la transmission en préfecture, le , et de la publication le  
A ,le

(1) Indiquer le « président du conseil d'administration » ou l'exécutif de la collectivité de rattachement : maire, président du conseil général,...

(2) L'assemblée délibérante étant : le Conseil Municipal.

(3) L'ajout des signataires est désormais facultatif.